Soltour

Túnez

2020 / 2021

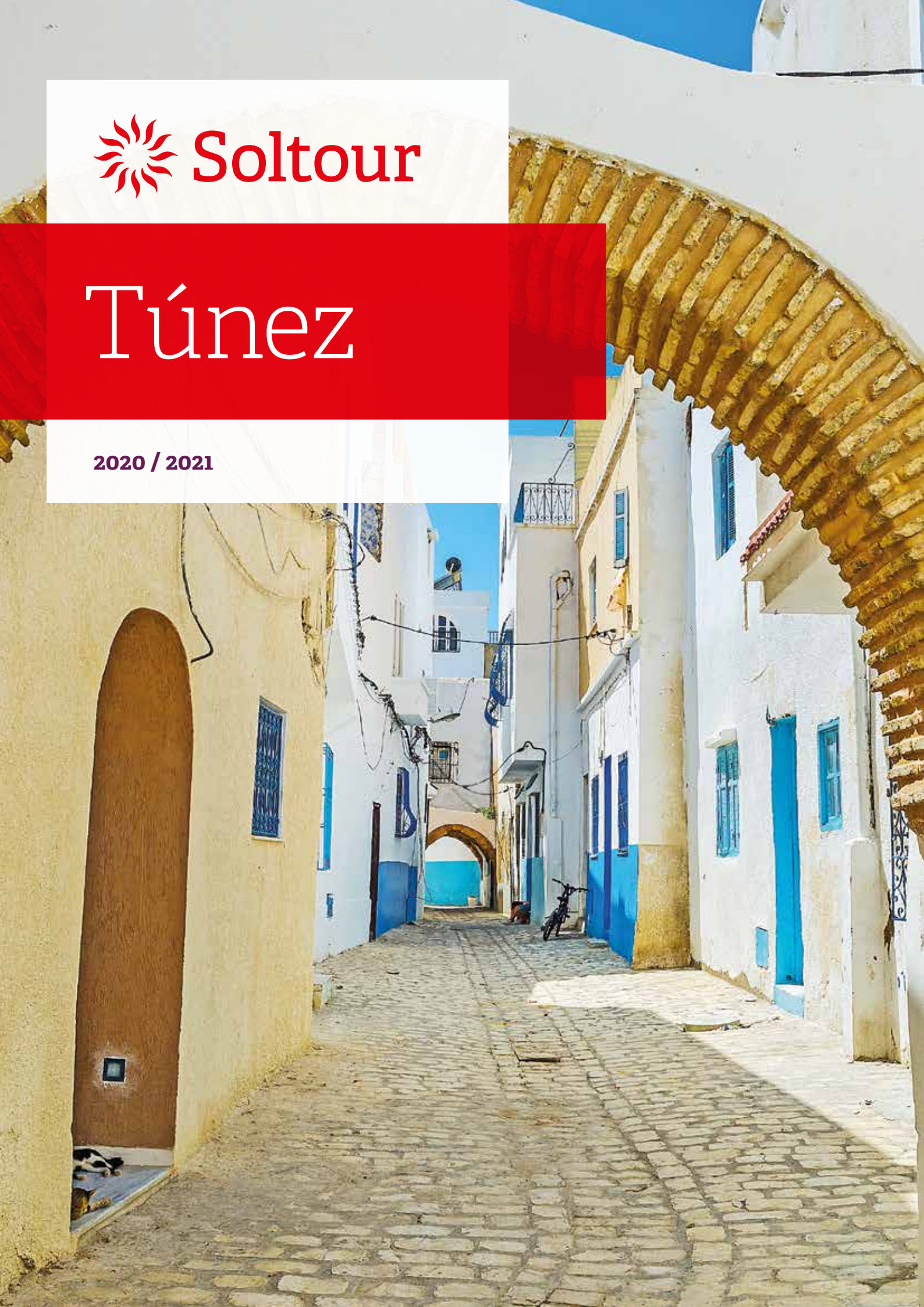

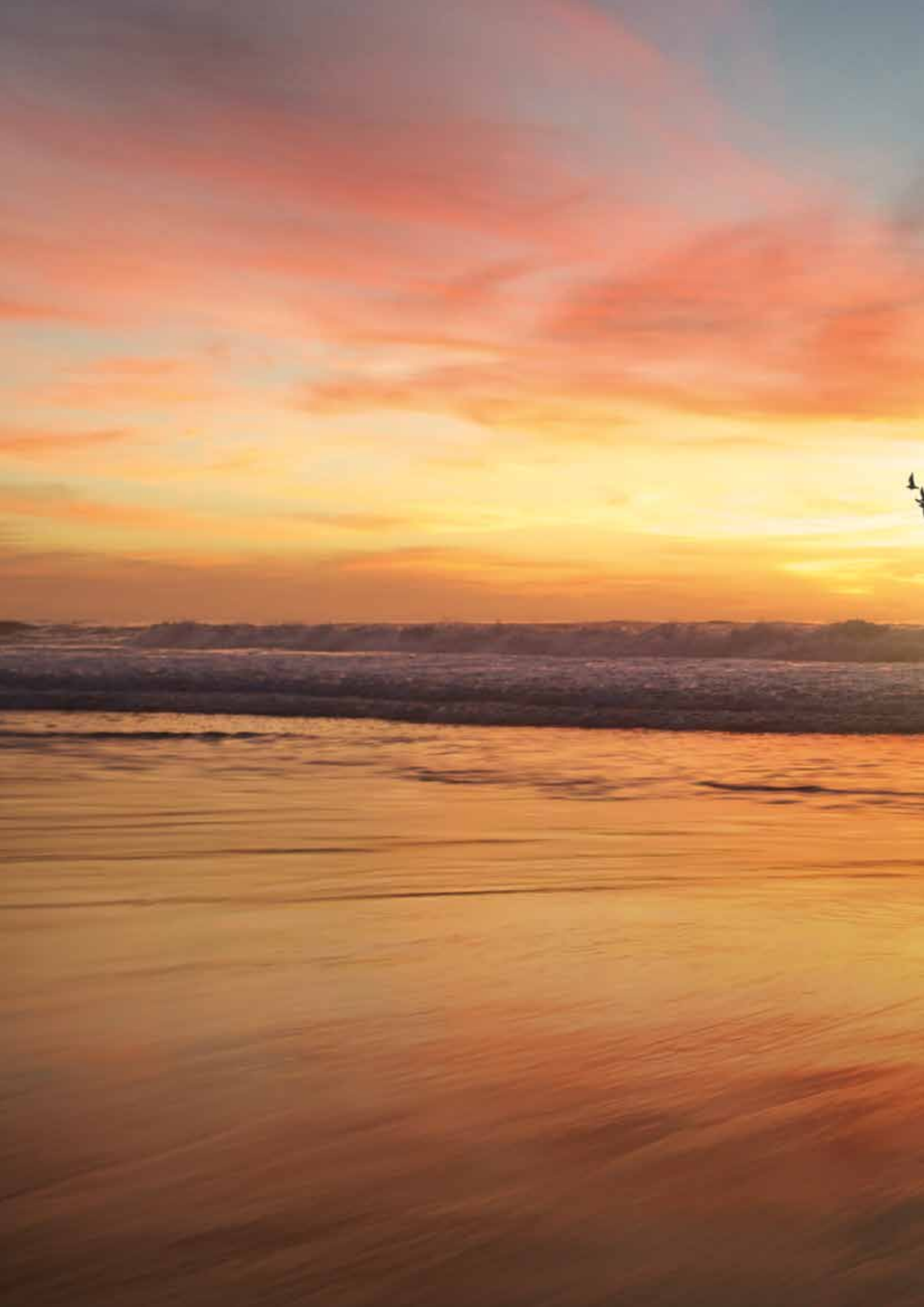

Llevamos
15.684 días
creando vivencias
emocionantes.
Y hoy evolucionamos nuestra marca
para seguir sumando amaneceres.
Grupo Piñero, mucho por venir.
grupopinerobrand.com
GRUPO PIÑERO

Ventajas & Servicios

Con Soltour, tu sueño comienza cuando haces la reserva en la agencia de viajes.
A partir de ahí, todos nuestros departamentos se ponen a tu disposición para hacerte más agradables, sencillas y seguras tus vacaciones. Soltour te ofrece uno de los más completos catálogos de ventajas y servicios para que los disfrutes en tu paquete de vacaciones.

Soltour

Excursiones
Para tu comodidad y mejor planificación, Soltour te ofrece la posibilidad de contratar en la misma agencia de viajes algunas excursiones del destino. También puedes contratarlas a tu llegada con nuestros guías o bien con nuestro receptivo

Traslados privados
Ponemos a tu disposición la posibilidad de contratar un traslado privado desde el aeropuerto al hotel y viceversa. Consulta suplemento.

Bono pasajeros
Tu agencia de viajes podrá enviarte la documentación del viaje contratado vía e-mail. Para tu seguridad y conocimiento, en el bono de pasajero aparecen especificados todos los servicios contratados, el contacto de tu agencia de viajes, el contacto del representante de Soltour en el destino al que viajas y el contacto del seguro.

Monoparental
Si viajas sólo con uno o dos niños, Soltour te ofrece una selección de establecimientos con importantes descuentos.

Compra anticipada
Soltour te ofrece una selección de establecimientos con descuentos importantes para aquellos clientes que reservan su viaje con antelación.

Ventajas para las familias
Soltour te ofrece una selección de hoteles para poder disfrutar en familia y dirigidos a los más pequeños con piscinas infantiles, clubs de actividades, espectáculos y otros programas. Además, en muchos de ellos el primer niño tendrá la estancia gratis siempre y cuando vaya con dos adultos en la misma habitación. Si hubiera más niños también podrán beneficiarse de descuentos especiales. Soltour también te ofrece la posibilidad de contratar habitaciones familiares o habitaciones comunicadas. Consulta condiciones en **www.soltour.es.**

Seguro de viaje
En todos los paquetes de vacaciones de Soltour se incluye un seguro de viaje de las compañía EUROP ASSISTANCE. Ponemos a tu disposición, si lo deseas, la posibilidad de ampliar las coberturas de acuerdo con la opción que más te convenga (pág 42).

Asistencia a la llegada
Los clientes que viajen con un paquete de vacaciones (vuelo+traslados+hotel) son recibidos en el aeropuerto de destino por nuestros guías.

Habitación superior
La mayoria de los hoteles de este catálogo cuentan con habitaciones superiores, en las que os alojaréis para vuestro mayor confort. Consulta en cada hotel las distintas opciones y suplementos.

Prepara tus vacaciones **en nuestra web**

Desde casa, con tu familia, puedes empezar a preparar tus vacaciones a través de nuestra web. Infórmate sobre tu destino ideal, el hotel que mejor se adapte a tus gustos, esa playa con la que siempre soñaste o esa excursión con los tuyos...

Es tan fácil como realizar un presupuesto y formalizarlo en tu Agencia de Viajes de confianza.

¡Aquí comienza tu viaje, empieza a disfrutarlo!

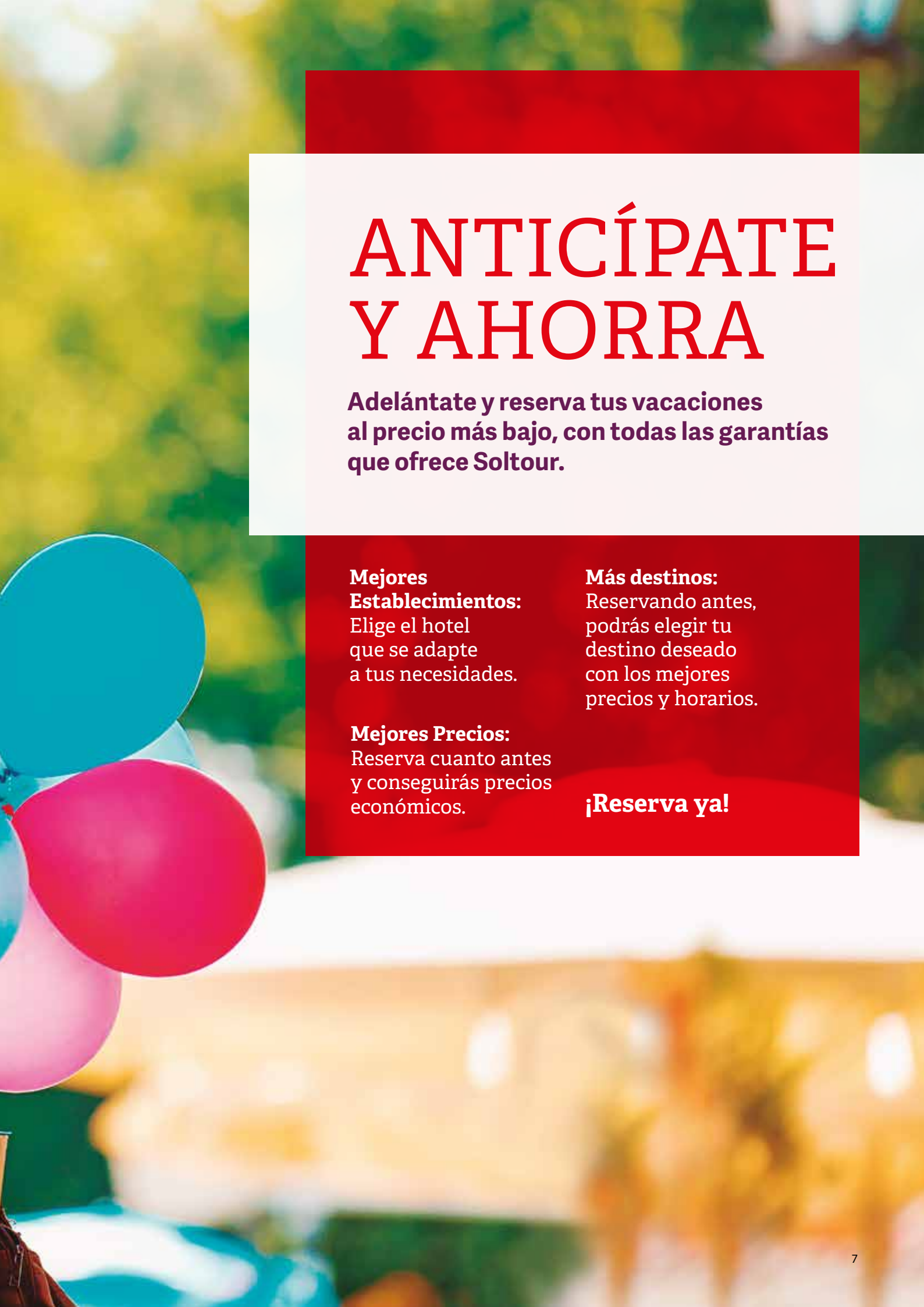

ANTICÍPATE Y AHORRA

Adelántate y reserva tus vacaciones al precio más bajo, con todas las garantías que ofrece Soltour.

Mejores Establecimientos: Elige el hotel que se adapte a tus necesidades.

Mejores Precios: Reserva cuanto antes y conseguirás precios económicos.

Más destinos: Reservando antes, podrás elegir tu destino deseado con los mejores precios y horarios.

¡Reserva ya!

Túnez

Los tesoros del desierto

Un mar de colores tan intensos como maravillosos que atrapa al viajero en una gran aventura. Así es Túnez. Vivo. Fascinante. Único. Estás a punto de vivir una experiencia de las que impregnan el alma. Una experiencia que te conducirá a través de un dulce aroma a jazmín y té por paisajes increíbles. Paisajes que se quedarán para siempre en tus retinas. Paisajes que marcarán un antes y un después en tu vida.

Prepárate porque vas a adentrarte en una cultura totalmente diferente. Una cultura que te llevará en 360 grados por un escenario repleto de historia, ciudades llenas de bullicio, mercados, artesanía, playas, un desierto inabarcable y unos simpáticos habitantes que estarán encantados de ayudarte en todo momento. Porque Túnez es eso. Una perla ubicada a orillas del Mediterráneo que brilla con luz propia. Bienvenido a un país que te enamorará por completo.

Su capital, a la que se bautizó con el mismo nombre del país, es el claro ejemplo de ciudad árabe. Con más de 4.000 años de antigüedad, la ciudad de Túnez es un hermoso laberinto de joyas arquitectónicas, olores y sensaciones que sorprenden. Entre sus animadas callecitas, sus mercados y las alegres conversaciones que discurren por comercios, hogares y cafeterías descubrirás una urbe que merece mucho la pena recorrer de arriba abajo. ¿Lo más impresionante? Su medina. Considerada como la medina más bonita de los países del Magreb, sus sinuosas callejuelas, las tiendas y puestecitos llenos de colores, especias y perfumes te dibujarán una postal que no querrás abandonar. La mayor parte está techada, por lo que es probable que pierdas la cobertura y recorrerla se convierta en una auténtica prueba de orientación. Los bazares están repletos de dulces, babuchas, artesanía tradicional, teteras, vestimenta típica, tés, infusiones... Una muestra completa de productos tunecinos que podrás adquirir a muy buen precio.

Aunque es probable que después de pasear durante horas por su animada capital quieras quedarte para siempre, lo cierto es que Túnez tiene muchos tesoros para presumir. Ciudades como Susa, Jerba, Mahdia, Hammamet y Monastir te dibujarán un mapa lleno de contrastes de un país que combina paisajes de interior con costa y la cordillera del Atlas de fondo. Una postal llena de belleza digna de ocupar un lugar privilegiado en tu mesita de noche.

Un país que da la bienvenida

Que el pueblo árabe es hospitalario por naturaleza es algo que notarás nada más pisar este fascinante territorio. A los tunecinos les encanta recibir visitantes y recomendarles lo mejor de su país, es decir, ¡te recomendarán prácticamente todo! Aunque la zona del norte de África ha experimentado una época de inestabilidad, lo cierto es que en la actualidad Túnez es un país muy seguro y no representa ningún riesgo para el turista europeo.

Durante tu viaje, es muy probable que entables varias conversaciones con los locales donde te explicarán lo más reseñable de su ciudad y, es probable, que te inviten a tomar un té en algún café. Si paseas por un mercado y hay algún producto que te llame la atención, ¡regatea! Los árabes son todos unos expertos en el comercio, y el regateo está a la orden del día. No te cortes. Seguramente puedas adquirir tu compra por un precio mucho menor al inicial.

Como recomendaciones generales, que también puedes encontrar en cualquier otro destino, es preferible que no frecuentes callejuelas oscuras de noche ni que visites solo por lugares no recomendados como las fronteras con Argelia y Libia.

Un paseo por la Medina de Túnez

Déjate envolver por la belleza de la Medina de la capital en un paseo lleno de magia por sus sinuosas callejuelas. Considerada como la medina más bonita de los países del Magreb, esta joya de diseño te sorprenderá nada más entrar. Sus aromas estimulantes te introducirán en el ambiente inconfundible de un auténtico zoco árabe. Colores, cientos de productos ordenados en la anarquía típica de un bazar, conversaciones que saltan de boca en boca, regateo... Un mar de sensaciones te acompañará por este pintoresco recorrido en el que se descubrirán ante ti tiendas de artesanía, puestecitos de especias, telas, babuchas, lámparas... ¡Absolutamente de todo! Un aspecto curioso de la medina es que prácticamente está techada en su totalidad, característica que seguramente hará que pierdas la cobertura en más de una ocasión. Visita la Gran Mezquita, la universidad, las puertas de colores y disfruta de un aromático té con pilones en alguno de los múltiples cafés que encontrarás a tu paso.

No te lo pierdas

Nosotros te llevamos
Reserva tus excursiones en
tu Agencia o al llegar al Hotel.

Una visita a la ciudad sagrada

Exploraremos todos los rincones de la hermosa Kairouan, la primera urbe fundada por los árabes en el siglo VII. Considerada como una ciudad santa, en ella habitan más de 300 mezquitas y para los creyentes siete visitas a Kairouan equivalen a una visita a la Meca. Fue declarada Patrimonio de la Humanidad por la UNESCO en el año 1988, y no es para menos. En un agradable paseo podrás ser testigo de la magia de sus calles, sus zocos y de joyas arquitectónicas como la Puerta de los Mártires, la entrada a la impresionante Medina, la Gran Mezquita de Kairouan, un auténtico emblema nacional, la Mezquita de los Sables, la Mezquita de las Tres Puertas, los Estanques Aghlabides y el Pozo Bir Barrota, vinculado mediante ríos subterráneos al pozo sagrado de la Meca. Un viaje al corazón más místico de Túnez que te atrapará por completo.

Mediterráneo, flamencos y playa

La Isla de los Flamencos Rosas es todo un referente para los amantes de la fauna y la naturaleza. Los colores vivos del Mediterráneo y el ambiente tranquilo que se respira en sus costas te envolverán en una atmósfera perfecta para relajarse en la playa. Para llegar hasta este pequeño paraíso nos embarcaremos en una excursión en barco en la que nos explicarán los mecanismos de pesca tradicional. ¿Lo mejor de llegar a la playa? Que además de estirarte en la arena fina y desconectar bajo el sol podrás disfrutar de una deliciosa muestra gastronómica a base de cuscús, pescado a la brasa, ensalada tunecina y frutos de estación.

Recorriendo el anfiteatro sagrado de El Djem

La antigua ciudad de Thysdrus albergó durante muchos años esta joya arquitectónica que tienes la posibilidad de visitar. Considerada como una de las colonias más importantes de la civilización romana en África, esta urbe poseía una gran riqueza económica gracias a la producción de aceite de oliva, factor que le permitió desarrollarse en un amplio espectro cultural y social y que promovió la construcción de un magnífico anfiteatro que constaba de 3 gradas que superaban los 30 metros de altura. Paseando a través de los pasillos, la arena y las galerías, aún parecen escucharse los rugidos de las bestias y el calor del público. Una joya arquitectónica que hoy en día aún conserva una zona donde se organizan festivales de música. También ha sido escenario de películas como Gladiator.

Cena Folklórica en una fortaleza árabe

Descubre el auténtico espíritu de los antiguos beduinos con una espectacular puesta en escena en una fortaleza árabe de la Edad Media. Te adentrarás en un campamento beduino envuelto de jaimas del desierto, dromedarios, caballos, cabras... Hasta llegar a un delicioso restaurante decorado en un estilo tradicional donde saborearás una exquisita cena típica mientras presencias el espectáculo "fantasía". Una muestra de la elegancia del caballo árabe, la historia tunecina y el folclore de un país muy rico a nivel cultural.

Travesía por el Sáhara

Siéntete un auténtico Tuareg recorriendo las dunas ondulantes del Sáhara. El desierto cálido más extenso del mundo con más de 9 millones de km2. Convertido en escenario de grandes clásicos del cine como Star Wars, Lawrence de Arabia y Gladiator, este hermoso escenario enamora a todo aquel que lo visita. Y la mejor manera para conocer su verdadero espíritu es explorando todas sus maravillas: oasis, pueblecitos, montañas... En esta travesía visitaremos las ciudades de Matmata, única por poseer las llamadas "Casas Trogloditas", casas construidas excavando la montaña y Douz, considerada como el "último oasis" antes de introducirte en el desierto. Recorreremos la inmensidad de Chott el Djerid, un impresionante lago salino en el que con tan solo mirarlo creerás que está cubierto de cristales brillantes. A la vuelta te espera la increíble ciudad sagrada de Kairouan, declarada Patrimonio de la Humanidad por la UNESCO.

Información de utilidad

Documentación Pasaporte en regla con vigencia mínima de 3 meses para ciudadanos de la Unión Europea. Información vigente a fecha 15/Dic/2019 (sujeto a modificaciones sin previo aviso). Otras nacionalidades, rogamos consulten con su consulado o embajada. Las autoridades obligan a que se indique en el momento de realizar la reserva de vuelos los siguientes datos: Nombre completo (tal y como aparece en el pasaporte), fecha de nacimiento, número de pasaporte, país y fecha de expedición y nacionalidad. Sin estos datos la reserva puede ser cancelada por la compañía aérea.

Moneda La unidad monetaria es el dinar (1€= 3'15 TND aproximadamente).

Tasas Locales en Túnez como en muchos otros países existen las tasas locales que se pagan directamente en el hotel y varían entre 2 Y 4 TND por noche y por persona en función de la categoría del alojamiento y se abonarán en dinars.

Propinas No están incluidas en el servicio en las cuentas de bares y restaurantes. Calcule entre un 10-15% del importe de la cuenta.

Voltaje Eléctrico 220 v. con enchufes tipo europeo.

Diferencia Horaria La diferencia horaria entre Túnez y España depende de la zona de España: Túnez tiene 1 hora menos con España-Península y la misma hora que España-Islas Canarias.

Información común a todos los destinos

Itinerario

• Primer día: Presentación en el aeropuerto para salir en avión con destino a TÚNEZ. A la llegada, traslado al hotel.

• Días intermedios: Estancia en el hotel en régimen elegido. Días libres. Nuestros guías te ofrecerán un folleto con las excursiones facultativas y explicación de las mismas.

• Último día: Traslado al aeropuerto, (la hora de salida de los hoteles les será comunicada por nuestros guías) y salida en vuelo con destino al punto de origen. Fin de nuestros servicios.

Observaciones

• El día de entrada, en la mayoría de los establecimientos, la habitación estará a disposición del cliente a partir de las 15:00 hrs.

• El primer servicio del Hotel dependerá de la hora de llegada al aeropuerto de destino, de acuerdo con los siguientes horarios y según el régimen confirmado:

Almuerzo para las llegadas anteriores a las 12:00 hrs.

Cena para las llegadas anteriores a las 19:00 hrs.

Alojamiento para llegadas posteriores a las 19:00 hrs.

• Dependiendo del horario del traslado hacia el aeropuerto el día de regreso, cabe la posibilidad de que no pueda usarse el servicio de desayuno o almuerzo en el hotel, y no dará derecho a reembolso.

• Las bebidas están consideradas como extras por lo tanto no están incluidas y deberán abonarlas directamente en el hotel, excepto en régimen"Todo Incluido" (consultar la carta de TI de cada hotel).

• El día de salida el cliente deberá desalojar la habitación antes de las 11:00 hrs. por ser norma común a todos los hoteles. Por norma general, el servicio de "Todo Incluido" también termina el día de salida a las 12:00 hrs.

• Habitaciones: Las dobles podrán tener dos camas separadas o cama matrimonial (sujetas a la disponibilidad de cada hotel). Las terceras personas y los niños que compartan habitación se alojarán habitualmente en sofá cama o cama supletoria o incluso compartiendo camas existentes, ya que en la mayoría de los hoteles no existen verdaderas habitaciones triples/cuádruples. Los clientes deben tener en cuenta que acomodar a terceras y cuartas personas dentro de una misma unidad, reduce considerablemente el espacio.

Índice

Hoteles Hammamet
Iberostar Averroes pag/15
Vincci Marillia pag/16
Vincci Nozha pag/16
Lella Baya & Thalasso pag/17
Delfino Beach & Resort pag/18
Sentido Phenicia pag/18
Ona Flora Park pag/19
Hasdrubal Thalassa & Spa Hammamet pag/19

Hoteles Port el Kantaoui-Sousse
Iberostar Selection Kantaoui Bay pag/21
Occidental Sousse Marhaba pag/22

Hoteles Monastir-Mahdia
Iberostar Selection Royal El Mansour pag/24
Iberostar Selection Kuriat Palace pag/25
Sahara Beach Aquapark pag/25

Hoteles en Djerba
Baya Beach Aqua Park pag/27
Venice Beach pag/27
Checkin Bakour Splash pag/28
Cesar Palace Djerba pag/ 30
Djerba Aqua Resort pag/31
Djerba Resort pag/32
Fiesta Beach Djerba pag/32
Iberostar Mehari Djerba pag/33
Sentido Djerba Beach pag/34
Palm Azur Beach pag/34
Smy Hari Club pag/35
Vincci Helios Beach pag/36
Royal Garden Palace pag/37
Welcome Meridiana Djerba pag/38
Circuito pag/40

Hammamet

Relax, naturaleza y playas

Uno de los destinos preferidos para los que quieren descansar durante sus vacaciones en un entorno que combina la belleza del Mediterráneo con el encanto propio de un pueblo tunecino. Hammamet es un pequeño paraíso lleno de restaurantes, cafeterías y ocio para todas las edades que te cautivará por completo. Su encantadora medina y sus playas paradisiacas dibujan un paisaje lleno de belleza natural que invita a relajarse. Que invita a tomarse unos días de desconexión en la calma mediterránea. Que invita a disfrutar de una experiencia llena de placer en la costa.

Hammamet es tranquilidad y vida. Una parada que se hace necesaria en el camino, un oasis de exotismo considerado como un destino vacacional de primer nivel en el Mediterráneo desde los años 20 por los nobles que llegaban a su pintoresca medina y pisaban sus hermosas playas. Un cóctel imperdible que sabe a placer. Hammamet sabe a una experiencia inolvidable a orillas del azul turquesa del mar.

Adentrarse en la medina de Hammamet es impregnarse de un seductor olor a jazmín, la flor insignia de Túnez, que se funde con las casitas de cal y esas puertas azules tan características. Un hermoso contraste digno de más de una fotografía. Su animado zoco, con todo tipo de coloridos bazares de especias, alfombras, artesanía, joyas y rosas del desierto se convierte en el lugar perfecto para curiosear entre los animados puestecitos, regatear todo y más y llevarte un suvenir a muy buen precio. En una de sus entradas encontrarás la Mezquita de Hammamet y el Museo de las Civilizaciones y Religiones, cuyo significado simboliza el respeto entre culturas y creencias religiosas. Este establecimiento te acercará a la historia de Túnez a través de una visión fundamentalmente religiosa con la que se reflexiona sobre la tolerancia entre el judaísmo, el cristianismo y la religión árabe.

Aprovecha tu estancia en Hammamet para probar algunas de las delicias gastronómicas marítimas como las múltiples opciones de pescados a la brasa, tajines, cuscús y verduras. Y si quieres ir más allá apunta en tu agenda dos deliciosas propuestas: los briks (crepes finas con relleno de vegetales) y el ojja (un pisto con los productos de la zona). Las playas Laguna ed Korba, Ras el Drek y Barrage Port Prince se extienden por su costa formando un escenario lleno de belleza en el que podrás relajarte y refrescarte en las cristalinas aguas del Mediterráneo. Y, por la noche, el ocio te aguarda en la popular zona de Yasmine Hammamet, que cuenta con una gran oferta de restaurantes, discotecas y bares.

Iberostar Averroes 4*

Todo Incluido
7 Noches, desde Por persona **579€**

Situación En primera línea de mar, en el barrio de Yasmine, en Hammamet. El centro de la ciudad se sitúa a solo 13 Kms.
Habitaciones 266, todas ellas equipadas con baño con bañera, secador de pelo, TV 32" vía satélite, teléfono, caja fuerte (con cargo), minibar (sin bebidas), aire acondicionado (del 15/06 al 15/09) y balcón o terraza.
Instalaciones y servicios Restaurante principal tipo buffet "Laurier", restaurante temático "Olivier" con menú tunecino, sólo para las cenas y con reserva previa de 24 horas de antelación y restaurante barbacoa, sólo en verano, abierto de 12:30 a 14:00 (con pequeño buffet caliente, ensalada, pizza, frutas y pasteles) y snacks de 15:00 a 17:30. Se complementa con 2 bares: " Fleurs De Lys", abierto de 09:00 a 00:00 y bar en la zona de la piscina (sólo en verano), abierto de 10:00 a 18:00. Horarios sujetos a cambios por parte del hotel. Se exige un código de vestimenta para los restaurantes, donde los caballeros deberán llevar pantalón largo y camisa con mangas durante las cenas. Star Camp para los niños, para los más pequeños de entre 4 y 7 años tienen Monkey, niños de entre 8 y 12 años vivirán un mundo de aventuras marinas en Dolphin, además se organizan fiestas temáticas para niños, como la noche de Pocco Locco, Karaoke, Tunisian Folklore etc... Piscina, con zona infantil, acceso a la playa con zona de hamacas y sombrillas sin cargo, toallas de playa disponibles con depósito y SPA (con cargo), piscina climatizada (del 01/11 al 31/03), diversos masajes y tratamientos de belleza. Posibilidad de practicar deportes acuáticos (con cargo, sólo en verano y dependiendo de las condiciones climatológicas) como windsurf, paddle surf, kajak etc..

El precio"Desde" incluye: Ida y vuelta en vuelo desde Madrid a Túnez (determinadas salidas de Junio) en alojamiento en habitación doble base, traslados aeropuerto-hotel-aeropuerto, seguro de viaje básico y tasas de aeropuerto. Descuento de Compra Anticipada hasta el 31/Enero ya aplicado. **Consultar precios en www.soltour.es.**

Vincci Marillia 4*

Todo Incluido
7 Noches, desde | **Por persona** **499€**

Situación En Yasmine Hammamet a tan solo 60 km de Túnez, a 8 km del antiguo barrio de Hammamet y a 500 metros de las principales tiendas.
Habitaciones 352, todas ellas equipadas con baño con ducha, secador de pelo, TV vía satélite, teléfono, caja fuerte electrónica, refrigerador pequeño, aire acondicionado/ calefacción central y balcón o terraza.
Instalaciones y servicios Restaurante principal tipo buffet "Alyssa", restaurante asiático Tahino (sólo abierto en temporada de verano del 01/06 al 30/09), restaurante en la zona de la piscina "El Kebir", además ofrece lobby bar, cafetería, lounge bar con terraza y bar en la zona de la piscina (abierto de abril a octubre dependiendo de las condiciones climáticas). 2 piscinas de agua dulce (una de 1320 m^2 y otra de 450 m^2), piscina infantil de agua dulce y piscina cubierta. Tumbonas y sombrillas sin cargo, toallas de baño con depósito, Mini Club para niños de 4 a 12 años y zona de juegos infantiles, centro Wellness que ofrece diversos tratamientos de belleza, hammam, masajes (con cargo), salón de belleza, peluquería y gimnasio (gratuito). Actividades deportivas como voleiball playa, aeróbic acuático, introducción al buceo en la piscina (sólo en verano y bajo reserva) etc.. y programa de animación nocturno, shows y música en vivo varias veces a la semana.

Vincci Nozha Beach 4*

Todo Incluido
7 Noches, desde | **Por persona** **493€**

Situación Goza de una ubicación fantástica en una playa de arena fina, situado a 6 Kms de la ciudad de Hammamet y a 65 Kms del aeropuerto de Túnez.
Habitaciones 443 habitaciones todas ellas equipadas con baño completo, TV vía satélite, teléfono, caja fuerte (con cargo), aire acondicionad/calefacción y terraza o balcón.
Instalaciones y servicios Restaurante principal tipo buffet "Fleur D'Oranger" en donde se sirven todas las comidas, restaurantes italiano "El Maro" y restaurante tunecino "Dar Nozha" abiertos sólo para cenas. Snack-bar "Eden Flower" en la zona de la piscina, snack-bar "La Playa" , lobby bar "Flower Garden", Pub "Sofa Pub" y Café "Maure". 2 piscinas exteriores, 1 piscina infantil y 1 piscina interior, hamacas y sombrillas tanto en la zona de piscina como en la playa sin cargo, toallas con depósito, programa de actividades diarias tanto para niños como para adultos, Mini Club para niños de 4 a 12 años, animación nocturna y música en vivo, SPA (con cargo) que cuenta con: Sauna, jacuzzi, hammam, masajes y peluquería. Actividades deportivas como tenis de mesa, pista de tenis, mini golf (con cargo), petanca, tiro con arco, dardos, windsurf (con cargo), Jet Ski (con cargo), canoa etc... Completa sus instalaciones con tienda de souvenirs, servicio de lavanderia (con cargo) y cambio de moneda.

El precio "Desde" incluye: Ida y vuelta en vuelo desde Madrid a Túnez (determinadas salidas de Junio) en alojamiento en habitación doble base, traslados aeropuerto-hotel-aeropuerto, seguro de viaje básico y tasas de aeropuerto. Descuento de Compra Anticipada hasta el 31/Enero ya aplicado. **Consultar precios en www.soltour.es.**

Lella Baya & Thalasso 4*

Todo Incluido
7 Noches, desde | **Por persona** **493€**

Situación Frente al mar, en el resort Yasmine Hammamet. A 60 kilómetros del aeropuerto de Túnez y a 500 metros de la marina Yasmine Hammamet.
Habitaciones 245 equipadas con baño completo, secador de pelo, TV vía satélite, teléfono, minibar, caja fuerte, aire acondicionado/calefacción y balcón.
Instalaciones y servicios Restaurante principal tipo buffet donde se sirve todas las comidas, desayuno de 06:30 a 10:00, almuerzo desde las 12:30 a las 14:00 y cenas de 18:30 a 21:00. Barbacoa-snack a la carta, situado cerca de la piscina y abierto sólo en verano de 12:30 a 17:00 y beach bar, abierto en verano de 10:00 a 19:00. Además dispone de 4 bares: Lobby bar abierto todo el año desde la 08:00 hasta las 00:00, Lounge bar, Pool bar y café morisco. Todos los horarios están sujetos a cambios por parte del hotel. Piscina exterior de 800 m^2 y piscina infantil, zona de playa privada a 30 metros del hotel con sombrillas y tumbonas sin cargo, toallas para la piscina y playa con un depósito por toalla. Dispone de centro de Thalasoterapia (con cargo) de 1750 m^2 que ofrece los siguientes servicios: 5 cabinas de hidromasaje, 2 cabinas de duchas afusión, 3 cabinas de tratamientos con algas, 12 salas de masajes, 1 sala de aromaterapia, 1 sala cavitosonica, 4 cabinas de estética, peluquería y sala de té. Programa de animación diario tanto para adultos como para niños, 2 billares americanos y otros juegos, pista de tenis y mini club para niños.

El precio"Desde" incluye: Ida y vuelta en vuelo desde Madrid a Túnez (determinadas salidas de Junio) en alojamiento en habitación doble base, traslados aeropuerto-hotel-aeropuerto, seguro de viaje básico y tasas de aeropuerto. Descuento de Compra Anticipada hasta el 31/Enero ya aplicado. **Consultar precios en www.soltour.es.**

Delfino Beach & Resort 4*

Todo Incluido
7 Noches, desde
Por persona
618€

Situación A 6 kms del centro de Hammamet y de Nabeul, en el corazón de un jardín de 100.000 m², directamente junto al mar en una playa de arena blanca y fina.
Habitaciones 321 equipadas con baño con bañera y/o ducha, secador de pelo, TV vía satélite, teléfono, caja fuerte, mini nevera, aire acondicionad/calefacción y balcón o terraza.
Instalaciones y servicios Restaurante buffet principal (temático sólo para las cenas), restaurante-barbacoa en la playa y restaurante a la carta, 5 bares: bar en la piscina, bar en la playa, lobby bar, bar en Disco, bar deportivo y la cafetería "Maure". 3 piscinas al aire libre (incluida una "piscina de relajación" sólo para adultos) y una piscina cubierta. Fitness Center con piscina interior, gimnasio, cabinas de masajes, hammam, sauna, cabinas de estética y peluquería. Para los más pequeños Mini-Club con varias salas de juegos y actividades, piscina infantil y jardín. Programa diario de animación y actividades deportivas, entretenimiento y espectáculos como voleibol de playa, tiro con arco, marcha nórdica, aeróbic, tenis (10 canchas de tierra batida), clases de tenis (clases grupales), deportes acuáticos (con cargo) como: catamaranes, tablas de windsurf, esquí acuático y barco de plátano etc.. Tiendas, escenario de teatro al aire libre, auditorio interior y discoteca.

Sentido Phenicia 4*

Todo Incluido
7 Noches, desde
Por persona
618€

Situación En la costa este de Túnez, a 6 km de la ciudad de Hammamet y a 5 km del complejo turístico de Yasmine Hammamet. El aeropuerto de Túnez está a 65 km.
Habitaciones 394 todas ellas equipadas con baño con bañera o ducha, secador de pelo, TV vía satélite, teléfono, caja fuerte, mini nevera, conexión Wi-Fi, aire acondicionado (del 15/06 al 15/09) y balcón o terraza.
Instalaciones y servicios Restaurante principal tipo buffet, restaurante temático asiático "Le Dragon", restaurante temático italiano "Le Panache", lobby bar "Oasis" abierto de 09:00 a 23:30, american bar "Carillon" único bar en el que se permite fumar y es sólo para adultos, bar en la zona de la piscina, bar en la playa abierto de 09:00 a 18:00 (de mayo a octubre) y de 09:00 a 17:00 (en invierno), "Blue" bar, teatro bar, abierto sólo durante los programas de animación y diversos espectáculos y cafetería típica tunecina en donde degustar un típico té de menta. Gran piscina exterior con piscina separada para niños, posibilidad de practicar diversas actividades deportivas como pilates, yoga, tenis de mesa, tiro con arco, 8 pistas de tenis, billar (con cargo), equitación (con cargo), deportes acuáticos (con cargo) como paseos en barco, windsurf, parapente, etc.. Animación tanto para adultos como para niños, mini club para niños de 4 a 12 años y SPA con cargo.

El precio "Desde" incluye: Ida y vuelta en vuelo desde Madrid a Túnez (determinadas salidas de Junio) en alojamiento en habitación doble base, traslados aeropuerto-hotel-aeropuerto, seguro de viaje básico y tasas de aeropuerto. Descuento de Compra Anticipada hasta el 31/Enero ya aplicado. **Consultar precios en www.soltour.es.**

Ona Flora Park 4*

Media Pensión | **Por persona**
7 Noches, desde | **449€**

Situación En el corazón del nuevo centro balneario de Hammamet Sur, con la playa a tan sólo 400 metros de distancia, a 8 Km del centro de la ciudad de Hammamet, a 65 km del aeropuerto Túnez y a 100 km del aeropuerto de Monastir.
Habitaciones 100 todas ellas equipadas con baño completo, secador de pelo, TV vía satélite, teléfono, conexión Wi-Fi, caja fuerte (con cargo), minibar, aire acondicionado y balcón o terraza.
Instalaciones y servicios Restaurante principal abierto de 07:00 a 10:00 horas y de 19:00 a 21:00 horas y snack-bar abierto de 12:00 a 16:00 horas. Piscina exterior, piscina infantil y piscina interior climatizada, sombrillas y tumbonas sin cargo, toallas con depósito (aproximadamente 10€ por toalla), posibilidad de realizar varias actividades deportivas, cuenta con pista de tenis y pista de voleiball, programa de animación y discoteca. SPA (con cargo) que cuenta con hammam, sauna, solarium, gimnasio, masajes, diversos tratamientos de belleza y peluquería. Completa sus instalaciones con tiendas, recepción 24 horas, cambio de divisas, consigna de equipajes, parking (sin cargo) y salones para eventos/conferencias.

Hasdrubal Thalassa & Spa Hammamet 5*

Alojamiento y desayuno | **Por persona**
7 Noches, desde | **991€**

Situación En el resort Yasmine Hammamet, a 70 kilómetros de Túnez y a 90 kilómetros del aeropuerto de Monastir.
Habitaciones 211, todas ellas equipadas con baño con bañera, secador de pelo, TV vía satélite, teléfono, radio, minibar, caja fuerte, aire acondicionado y balcón.
Instalaciones y servicios 4 restaurantes a la carta: "Le Gourmet" con cocina internacional, "L'Olivier" ofrece cocina tradicional tunecina, "Le Venus" cocina típica italiana e "Il Delfino" con menús dietéticos y saludables. Restaurante "La Topaze" donde se sirve diariamente el desayuno y los restaurantes-barbacoa "La Cascade" y "La Brise" (abiertos sólo en verano). Lobby bar "Rendez Vous" y "Pool-bar" (abierto sólo en verano). Piscina exterior rodeada por 6 jacuzzis, área de playa privada con hamacas y sombrillas, 2 pistas de tenis, sala de billar y club nocturno. Centro de Talasoterapia (con cargo) que cuenta con: piscina interior climatizada con agua de mar, piscina exterior con agua de mar, 10 cabinas de hidromasaje, 7 cabinas de algaterapia, 1 sala cavitosónia, 4 cabinas de duchas afusión, 16 cabinas de masajes, 1 cabina de masaje tailandés, 1 sala de aromaterapia, 9 cabinas dedicadas a tratamientos de belleza, centro de peluquería, hammam, sauna para señoras, sauna mixta, gimnasio, sala de aeróbic y una zona de SPA privado para ir sólo o en pareja.

El precio "Desde" incluye: Ida y vuelta en vuelo desde Madrid a Túnez (determinadas salidas de Junio) en alojamiento en habitación doble base, traslados aeropuerto-hotel-aeropuerto, seguro de viaje básico y tasas de aeropuerto. Descuento de Compra Anticipada hasta el 31/Enero ya aplicado. **Consultar precios en www.soltour.es.**

Port El Kantaoui/ Sousse *La perla del Sahel*

Entrar en Susa es impregnarse de la huella de diversas civilizaciones. Es dejarse llevar por esa esencia árabe que nos muestra el verdadero espíritu tunecino. Es saber que una vez que camines por su bella medina ya no habrá vuelta atrás. Te habrás enamorado por completo de esta encantadora ciudad.

Fundada por los cartagineses, Susa es una de las ciudades bañadas por el Mediterráneo más antiguas del país y una de las que más cambios ha experimentado a lo largo de los años. La llaman la Perla del Sahel por el encanto especial que destilan sus callecitas y por ser hoy en día la capital del Sahel tunecino. Su base económica es fundamentalmente industrial, haciendo especial hincapié en la industria textil, mecánica y eléctrica.

Uno de los mayores atractivos de esta encantadora ciudad es su medina. Declarada Patrimonio de la Humanidad por la UNESCO, está rodeada por una fina muralla que, aunque pueda parecer modesta en un primer momento, esconde hermosos tesoros en forma de monumentos, animados zocos y El Ribat, un impresionante monasterio que servía de hogar religioso a los monjes soldado que protegían la ciudad. En un agradable paseo por sus pintorescas calles descubrirás maravillas arquitectónicas como La Gran Mezquita, construida en el siglo XI, el imponente mausoleo Zaouia Zakkak, de época turca, las catacumbas, formadas por un total de 240 galerías utilizadas desde el siglo II al V, el Museo Arqueológico y los alegres zocos. En estos bazares podrás adquirir a buen precio telas, suvenires en forma de babuchas, prendas de vestir, artesanía y especias.

Los talleres de los herreros también son una insignia típica de esta ciudad y merece mucho la pena detenerse a observar el esmerado trabajo de los artesanos. Aprovecha la ruta para descansar en pleno centro y saborear un delicioso té en el café Kahouat el Koubba, un antiguo edificio del siglo X que conserva toda su esencia. Un final perfecto para una visita mágica.

Iberostar Selection Kantaoui Bay 5*

Todo Incluido
7 Noches, desde
Por persona
640€

Situación A unos 3 km de Port El Kantaoui, uno de los principales destinos turísticos del país, donde podrás disfrutar de un puerto deportivo y un parque acuático. A 32 Kms, de la localidad de Monastir, y a 40 Kms de Enfidha-Hammamet.
Habitaciones 358, equipadas con baño con bañera, secador de pelo, artículos de baño, TV vía satélite, teléfono, conexión Wi-Fi a Internet, minibar, set de té, caja fuerte, aire acondicionado y balcón.
Instalaciones y servicios Restaurante principal tipo buffet donde disfrutas de exquisitos desayunos, almuerzos y cenas. Restaurante a la carta " Raihan Tunisan" que pone en tus manos algunas de las especialidades tunecinas más irresistibles y que ofrece a demás cenas temáticas y restaurante a la carta "Narcisse", abierto de Mayo a Octubre y dedicado a la cocina asiática. Entre sus bares se encuentran: Lobby bar, Lounge bar , bar en la zona de la piscina, Sun Terrace bar y bar en la zona de playa. Piscina exterior, sala fitness, centro de Talasoterapia (con cargo) que cuenta con los siguientes servicios: jacuzzi, sauna, masajes, reflexología, pediluvium, hammam y tratamientos de belleza. Actividades para niños en el Star Camp y programa de animación.

Iberostar Selection Diar El Andalous 5*

Todo Incluido
7 Noches, desde
Por persona
626€

Situación En el Port El Kantaoui, en primera línea de playa, a 25 Kms del aeropuerto internacional de Monastir y a 40 Kms del Enfidha-Hammamet.
Habitaciones 379 de las cuales 82 son Star Prestige (sólo para adultos) y con acceso a zonas privadas y a servicios personalizados. Todas ellas equipadas con baño con ducha, secador de pelo, artículos de baño, TV vía satélite, teléfono, conexión Wi-Fi, caja fuerte, minibar, aire acondicionado y balcón.
Instalaciones y servicios Restaurante principal tipo buffet "Alhambra", restaurantes temáticos italiano y tunecino (sólo para clientes en régimen TI y una vez por estancia), abiertos sólo para cenas. Bar "Le Rimel" situado junto a la espectacular piscina del hotel, bar "Le Boutre", "La Chicha" café, bar anfiteatro y bar "4-4-2" para los amantes de los deportes. 2 piscinas exteriores, piscina infantil separada y piscina climatizada. Zona de playa privada con hamacas y sombrillas (sin cargo), toallas de playa con depósito. Animación infantil en el Star Camp, distribuidos en Monkey (4 a 7 años) y Dolphin (8 a 12 años), sala Fitness, SPA (con cargo) con baño turco, sauna, zona de relajación, masajes, tratamientos faciales, manicura y pedicura. Posibilidad de practicar diversos deportes acuáticos (con cargo), sala de juegos, mini-golf, ping-pong, petanca y tenis.

El precio"Desde" incluye: Ida y vuelta en vuelo desde Madrid a Túnez (determinadas salidas de Junio) en alojamiento en habitación doble base, traslados aeropuerto-hotel-aeropuerto, seguro de viaje básico y tasas de aeropuerto. Descuento de Compra Anticipada hasta el 31/Enero ya aplicado. **Consultar precios en www.soltour.es.**

Occidental Sousse Marhaba 4*

Todo Incluido
7 Noches, desde Por persona **489€**

Situación Ubicado a orillas de una de las playas más hermosas de Sousse, en el corazón de la zona turística de Sousse, a 2,5 km de la medina y a 8 km de Port el Kantaoui.
Habitaciones 240 modernas, todas ellas equipadas con baño con bañera o ducha, secador de pelo, TV de pantalla plana vía satélite, teléfono, conexión Wi-Fi, mini nevera, aire acondicionado y calefacción con control individual y terraza (excepto las habitaciones familiares).
Instalaciones y servicios Restaurante principal tipo buffet para todas las comidas, bar en la zona de la piscina, lobby bar y beach club. 2 piscinas al aire libre, una de ella con toboganes y otra infantil, 6 pistas de tenis, minigolf, ping-pong, bolera, el equipo de animación ofrecerá actividades deportivas y divertidas durante el día y espectáculos nocturnos durante la noche. Para los más pequeños (entre 4 y 12 años) hay un parque infantil y un Mini Club con multitud de actividades. SPA (con cargo) de 300m² que cuenta con los siguientes servicios: sala de fitness, piscina cubierta (semiolímpica), 2 salones de té, 2 salas de relajación, 1 sala de tratamiento duo, 3 salas de tratamiento individual, bañera de hidromasaje, hammam, sauna y baño turco. Además dispone tienda de regalos, cambio de divisa, peluquería, recepción 24 horas y parking gratuito.

Occidental
HOTELES & RESORTS

El precio"Desde" incluye: Ida y vuelta en vuelo desde Madrid a Túnez (determinadas salidas de Junio) en alojamiento en habitación doble base, traslados aeropuerto-hotel-aeropuerto, seguro de viaje básico y tasas de aeropuerto. Descuento de Compra Anticipada hasta el 31/Enero ya aplicado. **Consultar precios en www.soltour.es.**

Monastir /Mahdia

Monastir, descubriendo Cabo África

ar, arena blanca, el sol brillando en el cielo... Y una imponente fortificación al fondo. Esta hermosa postal pertenece a Monastir, uno de los destinos más visitados por ser uno de los pueblos pesqueros con más historia de la costa tunecina. Durante la época romana era uno de los lugares predilectos para realizar retiradas espirituales y, se cree, que de ese tiempo proviene su nombre. Un agradable recorrido por las callecitas de este pueblo te descubrirá un universo lleno de colores, fragancias, artesanos y miles de historias deslizándose por las bocas de los alegres habitantes. Pasear por Monastir es sinónimo de hacer nuevos amigos. Es sinónimo de sumergirte en los talleres de artesanos donde conocerás el modo de vida de sus habitantes. Es envolverse de un oasis de sensaciones mientras descubres sus impresionantes monumentos. Como El Ribat. Una impresionante fortificación cuyo interior se extiende en más de 400m2 y que alberga un pequeño poblado en su interior. Su construcción se inició en el año 796 y los diversos mandatarios siempre velaron por su preservación.

Caminando por el interior de sus impresionantes murallas encontrarás varios lugares tradicionales de oración musulmana y el Museo de las Artes Islámicas, donde podrás introducirte en las representaciones artísticas árabes y en su evolución a lo largo de los años. Cuando te hayas recorrido de arriba abajo El Ribat, encontrarás muy cerca el Mausoleo de Habib Bourguiba, donde descansa la tumba del primer presidente de Túnez. El diseño del hermoso edificio probablemente te recuerde al de una Mezquita puesto que en su parte más alta se alza una gran cúpula dorada. Quizás uno de los aspectos que más sorprendan a los visitantes sea el solemne silencio que se respira en todo el recinto como una muestra de respeto a un líder político que fue clave a la hora de que el país consiguiera la independencia.

Monastir también es un destino muy conocido por los amantes del golf, ya que posee dos campos de golf, Flamingo Golf Course y el Palm Links Golf Course accesibles para jugadores de todos los niveles. Creados por grandes arquitectos, los campos de golf tunecinos cuentan con arbolados de palmeras, olivos, hoyos en diferentes terrenos e incluso césped importado de California. En las playas de Skanés y Dkhila, además de relajarte en su suave arena blanca podrás practicar deportes de agua como submarinismo, vela y windsurf. El plan perfecto para un viaje inolvidable.

Mahdia, el tesoro escondido

Entre estos tesoros destaca de manera muy especial Mahdia. Una joya árabe que cautiva el alma. Envuelto de los vivos colores del mar, este pueblo tradicional de pescadores adquiere su encanto de sus playas espectaculares al norte de la ciudad, de su medina y de sus animadas calles con artesanos y mercaderes vendiendo sus productos. Su riqueza cultural proviene de las diferentes civilizaciones que la han poblado a lo largo de los siglos, convirtiéndola en una zona con una notable vida intelectual y artística. Algunos lugares no pueden faltar en cualquier visita como la Gran Mezquita, construida en el año 921 (la primera mezquita edificada por los fatimíes), la Medina, la Place du Caire y la mezquita de Mustafá Hamza.

Su puerto pesquero es uno de los más importantes del país, especializándose en la pesca de la sardina con una técnica tan sorprendente como hermosa. En las noches de verano los barcos salen al mar a pescar sardinas bajo la luz de los focos, formando un espectáculo de luces y candelas digno de presenciar desde la costa. Una de las características que vuelve única a Mahdia es su tesoro submarino. En el año 1907 los pescadores se percataron de la presencia de objetos bajo el mar. Cuando se iniciaron las excavaciones para investigar a qué era debido, se descubrió que esos objetos eran en realidad las diferentes partes de un lujoso edificio compuesto de columnas, capiteles, mármol, estatuas de bronce, bustos de dioses griegos... Una verdadera obra de arte bajo el mar. Y a poca distancia, encontrarás la histórica fortaleza que vigila el mar (Borj el Kébir) y un cementerio marinero lleno de tumbas blancas desordenadas.

En un paseo por su bella medina y sus bazares te sumergirás en esa calma especial de los pueblecitos marítimos. Acompaña tus compras de un té en alguna de las cafeterías que encontrarás, relájate en sus hermosas playas y disfruta de la deliciosa gastronomía local con pescados a la brasa, cuscús y una gran selección de especias y frutos. Bienvenido a un paraíso del Mediterráneo que te esbozará una gran sonrisa.

Iberostar Selection Royal El Mansour 5*

Todo Incluido
7 Noches, desde
Por persona
616€

Situación en primera línea de playa de Mahdia en la costa este de Túnez.
Habitaciones 447 todas ellas con una superficie entre los 25m2 aprox. de las habitaciones standard y superiores y los 42m2 aprox. de las Familiares, Junior Suite y Suites. Equipadas con baño con bañera, secador de pelo, artículos de baño, TV vía satélite, teléfono, conexión Wi-Fi, caja fuerte, minibar (con cargo), aire acondicionado (del 15/06 al 15/09) y balcón.
Instalaciones y servicios Restaurante principal tipo buffet para todas las comidas, restaurante tunecino "Al Sofra" sólo para las cenas y beach bar abierto sólo durante la temporada de verano. (Para los restaurantes se exige un código de vestimenta: los caballeros deben llevar pantalón largo y camisa con mangas durante las cenas). Dispone además de 3 bares: Lobby bar, abierto de 08:00 hasta 00:00, con una amplia carta de bebidas, refrescos y cócteles. Snack-bar en la zona de la piscina, abierto de 10:00 a 18:00 y Arab Café, abierto de 15:00 a 23:00, en donde podrás encontrar una amplia selección de los mejores tés. (Horarios sujetos a cambios por parte del hotel.) Piscina con zona infantil separada, piscina interior climatizada sólo en invierno, zona de playa privada con hamacas, programa de animación diurna y nocturna, miniclub, programa de actividades infantiles Star Camp, posibilidad de practicar deportes acuáticos (con cargo), sala fitness (sin cargo) y SPA (con cargo) con sauna, hammam, baños turcos, jacuzzi, pediluvium, masajes, tratamientos de belleza y centro de belleza y peluquería. Recepción 24 hrs, cambio de moneda, servicios de babysitter (con cargo y reserva prévia) y salas de reuniones.

El precio"Desde" incluye: Ida y vuelta en vuelo desde Madrid a Túnez (determinadas salidas de Junio) en alojamiento en habitación doble base, traslados aeropuerto-hotel-aeropuerto, seguro de viaje básico y tasas de aeropuerto. Descuento de Compra Anticipada hasta el 31/Enero ya aplicado. **Consultar precios en www.soltour.es.**

Iberostar Selection Kuriat Palace 5*

Todo Incluido
7 Noches, desde
Por persona
659€

Situación En el centro del resort turístico de Skanes, a 7 Kms de Monastir y a 15 Kms de Sousse. El Aeropuerto Internacional de Monastir Habib-Bourguiba, que se encuentra a solo 1 km de distancia.
Habitaciones 382 situadas en un edificio totalmente reformado de tres plantas, inspirado en la arquitectura tradicional de Túnez. Todas las habitaciones incluyen balcón o terraza con vistas al mar o a los espectaculares jardines del hotel. Equipadas con baño con ducha, TV vía satélite, teléfono, conexión Wi-Fi a Internet, minibar y aire acondicionado.
Instalaciones y servicios Restaurante principal tipo buffet abierto tanto para el desayuno, como las comidas y cenas, restaurante temático a la carta, sólo para las cenas, abierto de 18:30 a 21:00 y bar, abierto de 08:00 a 00:00. Horarios sujetos a cambios por parte del hotel. Además cuenta con 1 piscina exterior y 2 piscinas con toboganes y acceso directo a la playa equipada con tumbonas y sombrillas (sin cargo). Programa de actividades infantiles en el Star Camp, programa de animación, posibilidad de practicar diversos deportes como volleyball, ping-pong, dardos, yoga etc. y otros deportes acuáticos (con cargo), sala fitness (gratuita para mayores de 16 años) y centro de Talasoterapia (con cargo).

Sahara Beach Aquapark 3*

Todo Incluido
7 Noches, desde
Por persona
525€

Situación El hotel está ubicado en 22 hectáreas de jardines cerca de dos ciudades importantes de Túnez: la ciudad de Monastir está a unos 8 km y a 12 km de la ciudad de Sousse, fácilmente accesible en transporte público: tren turistico, Bus, metro o taxis.
Habitaciones Dispone de un total de 1064 repartidas en 3 edificios de 7 pisos, de las cuales 622 están renovas y están equipadas con baño con bañera y ducha, secador de pelo, TV vía satélite, teléfono, aire acondicionado (del 15/06 al 15/09) y balcón.
Instalaciones y servicios El hotel dispone de diferentes bares y restaurantes: Lobby bar "Asfar", Bar Salon "Skanes", restaurante italiano "El Campo", restaurante principal, Pool Bar, Crêperie, etc. Ofrece un completo programa de animación, con competiciones deportivas, concursos, espectáculos... Miniclub, discoteca, boutiques

El precio"Desde" incluye: Ida y vuelta en vuelo desde Madrid a Túnez (determinadas salidas de Junio) en alojamiento en habitación doble base, traslados aeropuerto-hotel-aeropuerto, seguro de viaje básico y tasas de aeropuerto. Descuento de Compra Anticipada hasta el 31/Enero ya aplicado. **Consultar precios en www.soltour.es.**

Djerba

La isla que encantó a Ulises

Visitar Djerba es maravillarse de la gran belleza natural que se respira en sus costas de zafiro. Es descubrir que en Túnez el paraíso tiene forma de isla. Es flotar sobre las aguas del Mediterráneo mientras cierras los ojos y te dejas llevar por un ambiente envuelto de tranquilidad. Un ambiente que te introduce en el ritmo lento de una isla que actúa como bálsamo reparador de todo aquel que la conoce. Uno de los lugares que más sorprende del escenario tunecino. Acabas de llegar a Djerba, y ya te has enamorado.

Ubicada en el hermoso decorado del Golfo de Gabés, los orígenes de Djerba se remontan a las civilizaciones cartaginesas, romanas, bizantinas y árabes. Esta mezcla cultural la ha convertido en un destino con una gran riqueza y mentalidad muy respetuosa con otras religiones y otras modos de vida. Conocida como"la isla de las cien mezquitas", Djerba encuentra su gran atractivo en sus playas paradisiacas y en su pintoresca capital Houmt Souk, envuelta de casas blancas, zocos, tres mezquitas y una medina que te sumergirá en cientos de callejuelas en las que podrás refugiarte del sol.

Djerba es una isla que engancha a todos los curiosos que se acercan a sus bellas tierras. Y no es para menos. Además de ser uno de los escenarios más hermosos del Mediterráneo árabe, sus paisajes llenos de naturaleza y la encantadora estructura de su capital la convierten en una auténtica delicia visual. Fue protagonista de varias páginas de la Odisea de Homero en las que se narra la llegada de Ulises Djerba, la isla de los lotófagos, y cómo queda extasiado por su gran belleza.

En los alrededores de Houmt Souk se encuentran dos pueblecitos de imprescindible visita. El primero es Guellala. Envuelto de palmeras y de un encanto muy especial, este lugar es famoso por sus productos de cerámica de colores que adquirirás a muy buen precio. El segundo probablemente te suene más. Se trata de Ajim, donde el director George Lucas rodó algunas escenas de Star Wars y ambientó el universo ficticio de Taatooine. En las inmediaciones de la capital también podrás visitar Erriadh, el pueblo judío más antiguo de la isla en el que se ubica una gran sinagoga que cada año acoge el peregrinaje de creyentes judíos provenientes de todas las partes del mundo.

Visitar Djerba es un respiro para el alma. Es encontrar la paz en el murmullo de las olas acariciando la costa. Es vivir Túnez y a la vez enamorarse de un lugar diferente y singular. Bienvenido a una isla que dejará una huella imborrable en tus retinas. Bienvenido a una experiencia que marcará un antes y un después en tu viaje.

Baya Beach Aqua Park 3*

Todo Incluido
7 Noches, desde
Por persona
694€

Situación En primera línea de playa, se encuentra a 4 km de Midoun, a 15 km de Souk Houmt y a 25 km del aeropuerto internacional de Djerba.
Habitaciones 441 repartidas entre el bloque central "Baya Beach Aqua Park", el edificio "Hacienda" y el edificio "Playa Baya-thalasso". Todas ellas equipadas con baño con ducha, secador de pelo, TV vía satélite, teléfono, caja fuerte (con cargo), minibar, aire acondicionado (del 15/06 al 15/09) y balcón o terraza.
Instalaciones y servicios Restaurante principal tipo buffet, restaurante tunecino, restaurante de especialidades mediterráneas y restaurante en la playa, lobby bar, pool bar, beach bar, bar "Hacienda" sólo para clientes del edificio Hacienda, bar "Thalasso" sólo para clientes del edificio Thalasso y café Maure. Piscina exterior de agua dulce, piscina de agua de mar con toboganes, piscina infantil y piscina relax. Toallas de piscina y playa con depósito. Actividades deportivas como petanca, dardos, aqua gym, waterpolo, 3 pistas de tenis (con cargo), juegos de mesa etc.. Programa de animación tanto diurno como nocturno, Mini Club para niños de 4 a 12 años y SPA (con cargo) que cuenta con área médica, centro de masajes, espacio de belleza, peluquería, salón de té, hammam, cabina de ducha affusion, ducha de chorro, bañera de hidromasaje, zona de relajación y diversos tratamientos de cura.

Venice Beach 3*

Todo Incluido
7 Noches, desde
Por persona
717€

Situación El hotel se encuentra a 25 km del aeropuerto de Djerba, a 18 km de la ciudad de Houmt Souk y a 6 km de la ciudad de Midoun.
Habitaciones El hotel se compone de 2 edificios de 2 pisos en los cuales se reparten las 159 habitaciones. Todas ellas están equipadas con baño con bañera, TV vía satélite, teléfono, conexión Wi-Fi a Internet, mini nevera (con cargo), aire acondicionado/calefacción y balcón o terraza.
Instalaciones y servicios Restaurante principal tipo buffet dónde se sirven todas las comidas, lobby bar y bar en la zona de la piscina (abierto sólo en verano). 2 piscinas de agua dulce, piscina interior de agua dulce climatizada en invierno. Tumbonas y sombrillas sin cargo tanto en la zona de la piscina como en la playa y tollas disponibles con depósito. Gimnasio, peluquería, SPA (con cargo) que ofrece tratamientos corporales, hammam, masajes y salón de belleza. Deportes y actividades como 2 pistas de tenis con material disponible en recepción (con depósito), aqua gym, voleibol, cursos de baile, fútbol etc.. Programa de entretenimiento diurno y nocturno tanto para adultos como para niños y mini club para niños de 4 a 12 años abierto de 09:30 a 12:00 y de 15:00 a 18:00. Completa sus instalaciones con recepción 24 horas, tiendas y conexión Wi-Fi sin cargo en el lobby del hotel.

El precio "Desde" incluye: Ida y vuelta en vuelo especial desde Valencia a Djerba (determinadas salidas de Septiembre) en tarifa extrapromo, alojamiento en habitación doble base, traslados aeropuerto-hotel-aeropuerto, seguro de viaje básico y tasas de aeropuerto. Descuento de Compra Anticipada hasta el 31/Enero ya aplicado. **Consultar precios en www.soltour.es.**

Checkin Bakour Splash 4*

Todo Incluido
7 Noches, desde
Por persona
639€

Soltour family

Conoce nuestras ventajas y pásalo en grande

Check-in personalizado

Descuento en algunas excursiones

Programa de actividades

Miniclub

Situación El nuevo Checkin Bakour Splash se encuentra ubicado frente a una gran playa privada con impresionantes vistas al mar Mediterráneo y rodeado de un jardín de 18 hectáreas. Es un hotel de estilo arquitectónico arabesco ideal para las familias que buscan relajarse y descansar en un ambiente cálido. A 2 km de Midoun, a 11 de Aghir y a 25 km del aeropuerto de Djerba.

Habitaciones Dispone de un total de 287 repartidas en varias plantas, con baño completo, secador de pelo, televisión, teléfono, nevera, caja fuerte, climatización independiente y balcón o terraza.

Instalaciones y servicios El hotel ofrece a sus clientes restaurante principal tipo buffet con show cooking, bar en la zona de la piscina, zona chill out junto a la piscina, centro SPA con piscina interior, masajes, jacuzzi, sauna seca, tratamientos estéticos y gimnasio. Piscina exterior, nueva piscina pirata y Aquapark que cuenta con una piscina con 5 toboganes (para el uso de los toboganes los niños deberán contar con una altura mínima de 1,10m.) y toallas con deposito. Miniclub para niños de 4 a 12 años, programa de animación para todas las edades en español, sala de juegos, pistas de deporte y recepción 24 horas,

Todo incluido Desayunos de 07:30 a 10:00, almuerzos en el restaurante principal de las 12:30 a las 14:30 y cenas en el restaurante principal de las 19:00 a las 21:30. Snacks en el bar de la piscina de las 10:30 a las 12:30 y de las 15:00 a las 18:00. Las bebidas incluidas son: refrescos, cocktails, ginebras, whisky, vodka, ron, cerveza, café, té y zumos. Algunas marcas o bebidas podrán llevar un suplemento. Bar en la piscina de 10:00 a 18:00, lobby bar de 10:00 a 23:00 y disco bar de 18:00 a 23:00.

El precio"Desde" incluye: Ida y vuelta en vuelo especial desde Valencia a Djerba (determinadas salidas de Septiembre) en tarifa extrapromo, alojamiento en habitación doble base, traslados aeropuerto-hotel-aeropuerto, seguro de viaje básico y tasas de aeropuerto. Descuento de Compra Anticipada hasta el 31/Enero ya aplicado. **Consultar precios en www.soltour.es.**

Cesar Palace Djerba 4*

Todo Incluido
7 Noches, desde Por persona **666€**

Situación En un palmeral y con acceso directo a la mejor playa privada de arena. A 25 km del aeropuerto de Djerba-Zarzis, a 16 km del zoco de Houmt y a 5 km de Midoun.
Habitaciones 111 dobles y 24 habitaciones superiores. Todas ellas equipadas con baño con bañera y ducha, secador de pelo, televisión vía satélite, teléfono, mini nevera, caja fuerte y conexión Wi-Fi. Las habitaciones Superiores disponen de acceso directo a la nueva piscina y balcón o terraza.
Instalaciones y servicios Restaurante principal "Les Patios" con buffets temáticos y 2 restaurantes temáticos "Le Carré" y "La Rotonde" con especialidades tunecinas, de pescados y mariscos. "Blue Bar", "My Way Bar", Café morisco "Jasmine", "Pool Bar" y el Club de playa (restaurante y bar en la playa abierto sólo en temporada de verano). Piscina exterior de agua de mar, 4 pistas de tenis iluminadas, campo de usos múltiples y un campo de fútbol de césped sintético. SPA (con cargo) con: piscina de agua de mar acuatónica con 08 chorros submarinos, 4 banquetas de hidromasaje, 1 corredor de marcha contracorriente, 2 géiseres, 2 salas de vapor, 5 baños de hidromasaje incluyendo 3 con cromoterapia, 3 mantas calefactoras, 2 duchas de afusión, 2 duchas de chorro, 02 cabinas estéticas, 13 cabinas de masaje, 1 área de relajación (sala de té de hierbas) y peluquería.

El precio "Desde" incluye: Ida y vuelta en vuelo especial desde Valencia a Djerba (determinadas salidas de Septiembre) en tarifa extrapromo, alojamiento en habitación doble base, traslados aeropuerto-hotel-aeropuerto, seguro de viaje básico y tasas de aeropuerto. Descuento de Compra Anticipada hasta el 31/Enero ya aplicado. **Consultar precios en www.soltour.es.**

Djerba Aqua Resort 4*

Todo Incluido
7 Noches, desde **Por persona** **645€**

Situación En la zona turística de Midoun, en medio de un gran parque de 12 hectáreas y a unos 250 m de la playa. A 25 Kms del aeropuerto internacional Djerba-Zarzis, a 16 Kms de Houmt Souk (capital de la isla), a 5 Kms de Midoun y justo enfrente del campo de golf Djerba de 27 hoyos.

Habitaciones 249 equipadas con baño con bañera y ducha, secador de pelo, TV vía satélite, teléfono, conexión Wi-Fi, mini nevera, caja fuerte, aire acondicionado con control individual y balcón o terraza.

Instalaciones y servicios Restaurante principal tipo buffet "Dar El Hana", restaurante tunecino "El Mida" y restaurante "Le Petit Mousse" donde se ofrece especialidades de pescado y mariscos. "Connect-bar", Eco-bar, Café-concert, Café"Maure" y Beach club (restaurante y bar abierto, sólo en temporada de verano). Piscina exterior y parque acuático, Mini Club para niños de 4 a 12 años, con 3 salas de actividades grandes, una sala de siestas, vestíbulo y piscina y para los adolescentes de 12 a 17 años espacio con ordenadores, conexión a Internet, X-Box, proyección de películas etc... 4 pistas de tenis iluminadas (2 de tierra batida y 2 de superficie dura), campo multiusos (voleiball, baloncesto etc..), campo de fútbol de césped artificial y posibilidad de practicar diversos deportes acuáticos. Centro de Talasoterapia (con cargo) con: Piscina de agua de mar acuatónica con 8 chorros submarinos, 4 bancos de hidromasaje, 1 pasarela a contracorrientes, 2 géiseres, 2 baños turcos, 5 bañeras de hidromasaje incluyendo 3 con cromoterapia, 3 mantas eléctricas, 2 duchas de afusión, 2 duchas de chorro, 2 cabinas estéticas, 13 cabinas de masajes, 1 sala de sofrología (con colchón de agua y auriculares con música), 1 zona de relajación y peluquería. Cambio de divisas, servicio de tintorería y lavandería (con cargo), 3 tiendas y conexión Wi-Fi en todo el hotel incluido en la zona de piscinas.

El precio"Desde" incluye: Ida y vuelta en vuelo especial desde Valencia a Djerba (determinadas salidas de Septiembre) en tarifa extrapromo, alojamiento en habitación doble base, traslados aeropuerto-hotel-aeropuerto, seguro de viaje básico y tasas de aeropuerto. Descuento de Compra Anticipada hasta el 31/Enero ya aplicado. **Consultar precios en www.soltour.es.**

Djerba Resort 4*

Todo Incluido
7 Noches, desde
Por persona
826€

Situación Se encuentra a 25 km del aeropuerto, a 3 km del centro de la ciudad de Midoun y a 15 km de la ciudad de Houmt Souk.
Habitaciones 416, todas ellas con baño, secador de pelo, TV vía satélite, teléfono, caja fuerte (con cargo), minibar (bajo petición y con cargo), aire acondicionado y balcón o terraza.
Instalaciones y servicios Restaurante principal tipo buffet"Le Jasmin", restaurante-barbacoa "Narcisse", bar "Anemone" y café "El Fell" abiertos todos los días de 16:00 a 00:00, bar central "Lys" abierto todos los días de 08:00 a 00:00, pool bar"Freesia" abierto sólo en verano de 10:00 a 18:00, beach bar abierto en verano de 10:00 a 17:00 y teatro bar abierto sólo durante los espectáculos de animación, discoteca "La Bomba" y dance club "Texas". A 700 metros del acceso a la playa privada, tumbonas y sombrillas sin cargo y toallas con depósito. Piscina exterior de agua dulce, piscina infantil separada y animada y piscina cubierta con solarium. SPA (con cargo) con: Hammam, masajes, diversos programas de cura y centro de belleza. Programa de entretenimiento diario, actividades deportivas como mini golf, 3 pistas de tenis (con cargo), aerobic, atletismo, fútbol, voleibol, tenis de mesa, gimnasio (con cargo) etc.. y mini club para niños de 4 a 12 años.

Fiesta Beach Djerba 5*

Todo Incluido
7 Noches, desde
Por persona
770€

Situación En 1ª líne Situación A 15 km de Houmt Souk, a 25 km del aeropuerto y a tan sólo 10 minutos de Midoun. Ubicado directamente sobre una hermosa playa.
Habitaciones 374 equipadas con baño con bañera o ducha, secador de pelo, TV vía satélite, teléfono, minibar, caja fuerte, aire acondicionado/calefacción y balcón o terraza.
Instalaciones y servicios Restaurante central"Les Orangers", restaurante a la carta con especialidades italianas y a la parrilla, bar central "Toumana"abierto de 09:00 a 00:00, bar en la zona de la piscina abierto de 10:00 a 18:00 (sólo en verano), beach bar abierto de 09:30 a 17:30, cafe "Maure" abierto de 13:00 a 00:00 y discoteca abierta de 21:00 a 01:00. Piscina exterior con zona infantil integrada, piscina con toboganes (para niños a partir de 12 años y sólo durante el verano), piscina termal a una temperatura de 26º y piscina relax. Sala de fitness, terraza solarium, sombrillas y hamacas sin cargo, toallas con depósito. Miniclub para niños de 4 a 12 años y Teens Club para niños de 13 a 17 años. Actividades y deportes como: aquagym, tiro con arco, pistas de tenis (con iluminación y con cargo), minigolf, ping-pong, fútbol, billar americano (con cargo) etc.. y SPA (con cargo) con: masajes, hammam, sauna, salón de peluquería y centro de estética.

Fiesta beach Djerba

El precio"Desde" incluye: Ida y vuelta en vuelo especial desde Valencia a Djerba (determinadas salidas de Septiembre) en tarifa extrapromo, alojamiento en habitación doble base, traslados aeropuerto-hotel-aeropuerto, seguro de viaje básico y tasas de aeropuerto. Descuento de Compra Anticipada hasta el 31/Enero ya aplicado. **Consultar precios en www.soltour.es.**

IBEROSTAR Mehari Djerba 4*

Todo Incluido
7 Noches, desde Por persona **691€**

Situación Junto a la playa de Sidi Akkour y muy cerca de uno de los mejores campos de golf de Túnez. Además, está junto a pequeños pueblos y otras localidades como Midoun y Houmt Souk.
Habitaciones 300 todas ellas equipadas con baño con bañera y ducha, secador de pelo, TV vía satélite, conexión Wi-Fi a Internet, minibar, caja fuerte (con cargo), calefacción/aire acondicionado y balcón.
Instalaciones y servicios Restaurante principal tipo buffet "Midoun" y temático "La Guellala" abierto para la cena de las 19:00 a 22:00 ofrece cocina árabe, oriental y mediterránea. Dispone también de los siguientes bares: "Melita Lobby Bar" abierto de 10:00 a 00:00, es el lugar ideal para tomar una copa y escuchar música en directo, "Beach Bar" abierto de 10:00 a 00:00, bar en la zona de la piscina, abierto de 10:00 a 18:00 y Café "Maure" donde probar la típica shisha o licores típicos. Horarios sujetos a cambios por parte del hotel. Piscina exterior de agua dulce, piscina infantil, servicio de concierge para la piscina y toallas (con depósito), posibilidad de practicar deportes acuáticos así como una gran variedad de actividades, programa de actividades infantiles Star Camp: "Monkey" para niños de 4 a 7 años, "Dolphin" permite vivir a niños de 8 a 12 años la playa desde una perspectiva totalmente creativa e "Eagle" para adolescentes de 13 a 17 años, espacio en el que jugar a la Xbox, conversar en una zona chill out e incluso bailar en un escenario especial, parque infantil y acceso directo a la playa. SPA (con cargo) con hammam, gran variedad de tratamientos corporales.

El precio "Desde" incluye: Ida y vuelta en vuelo especial desde Valencia a Djerba (determinadas salidas de Septiembre) en tarifa extrapromo, alojamiento en habitación doble base, traslados aeropuerto-hotel-aeropuerto, seguro de viaje básico y tasas de aeropuerto. Descuento de Compra Anticipada hasta el 31/Enero ya aplicado. **Consultar precios en www.soltour.es.**

Sentido Djerba Beach 4*

Todo Incluido
7 Noches, desde
Por persona
778€

Situación En 1ª línea Situación En una zona no residencial, con una playa de arena privada, a 15 km de Houmt Souk, a 5 km de Midoun, a unos 2 km del campo de golf de Djerba y a 25 km del aeropuerto.
Habitaciones 245 habitaciones todas ellas equipadas con baño con bañera, secador de pelo, TV vía satélite, teléfono, caja fuerte, mini nevera, aire acondicionado/calefacción y balcón o terraza
Instalaciones y servicios Restaurante principal tipo buffet "El Kastil" y restaurante temático "Mahboubine" ubicado en primera línea de mar, ofrece la posibilidad de elegir entre cenas orientales, italianas o mariscos (una vez por estadía), lobby bar "El May", bar en la zona de playa, bar "Sala Sedouidech", abierto sólo durante los shows y cafetería típica morisca. Piscina exterior con zona de sombrillas y tumbonas, 2 piscinas infantiles, actividades deportivas como aeróbic, aeróbic acuático, pilates, yoga, tenis de mesa, petanca y petanca en la playa, torneo de voleibol de playa y fútbol playa, 2 pistas de tenis, tiro con arco etc.. programa de entretenimiento con juegos y competiciones deportivas durante el día y entretenimiento y espectáculos por la noche. Spa (con cargo) con: gimnasio, masajes, baño turco y exfoliación, envoltura de algas, diversos tratamientos de cura, tratamientos de estética, manicura, pedicura, depilación y peluquería mixta.

Palm Azur Beach 4*

Todo Incluido
7 Noches, desde
Por persona
884€

Situación En 1ª líne Situación En primera línea de playa, a 6 km de Midoun, a 23 km de Houmt Souk y a 30 km del aeropuerto de Djerba.
Habitaciones 391 todas ellas equipadas con baño con bañera o ducha, secador de pelo, TV vía satélite, teléfono, caja fuerte, mini nevera, aire acondicionado/calefacción centralizada y balcón o terraza.
Instalaciones y servicios Restaurante principal con terraza, restaurante italiano (abierto del 15/06 al 15/09), restaurante tunecino "Le Jasmin" (abierto del 01/05 al 31/10), snack bar "La Plage", cerca de la playa y abierto sólo en verano, lobby bar, lounge bar y bar en la zona de la piscina (abierto sólo en verano). 2 piscinas de agua dulce, 1 parque acuático con 1 piscina de agua dulce y 5 toboganes, piscina infantil y piscina cubierta de agua dulce climatizada en invierno. Tumbonas y sombrillas sin cargo y toallas con depósito. Gimnasio, peluquería y SPA (con cargo) con una variedad de tratamientos corporales, hammam, masajes y salón de belleza. 3 pistas de tenis de arcilla (iluminadas) con material disponible en recepción (con depósito), tenis de mesa, voleibol, minigolf y en verano actividades acuáticas como clase introductoria al buceo en la piscina, catamarán, piragüismo etc. Entretenimiento diurno y nocturno tanto para adultos como para niños así como Mini Club (para niños de 4 a 12 años) y parque infantil.

El precio "Desde" incluye: Ida y vuelta en vuelo especial desde Valencia a Djerba (determinadas salidas de Septiembre) en tarifa extrapromo, alojamiento en habitación doble base, traslados aeropuerto-hotel-aeropuerto, seguro de viaje básico y tasas de aeropuerto. Descuento de Compra Anticipada hasta el 31/Enero ya aplicado. **Consultar precios en www.soltour.es.**

Smy Hari Club 4*

Todo Incluido
7 Noches, desde Por persona **681€**

Situación En Aghir, no muy lejos del centro de Djerba y con acceso privado a la playa. A 10 km de Midoun, a unos 20 km del zoco de Houmt y a unos 30 Km del aeropuerto internacional de Djerba.

Habitaciones 217 habitaciones y bungalows renovados, todas ellas equipadas con balcón o terraza, teléfono, baño con bañera, secador de pelo, TV de pantalla plana, vía satélite, minibar, caja de seguridad, WiFi y aire acondicionado.

Instalaciones y servicios 4 restaurantes: Le Coco de Mer, Le Gourmet, Le Tyente Berebere y McHari, 5 bares y 1 discoteca. Sauna, gimnasio y centro de bienestar (con cargo), además de piscinas cubiertas y al aire libre, 7 pistas de tenis, actividades deportivas como waterpolo, bolos, minigolf, beach-volley, baloncesto, badminton etc.. y diversas actividades acuáticas y de wellness como aerobic, Latin Fit & Step, Body Ball, Yoga, Teatro, aquafit, Body Styling, etc. Acceso privado a la playa, con servicios de hamacas, sombrillas y toallas y Beach Club. Para los más pequeños el hotel cuenta con el Mini & junior Club, para niños entre 4 y 12 años, donde disfrutar de la TV vía satélite, películas en DVD, consolas PlayStation e XboxOne... Para los más mayores, entre los 13 y 16 años también existe un Teen Club con un programa especial de animación que incluye diversas actividades y deportes.

El precio"Desde" incluye: Ida y vuelta en vuelo especial desde Valencia a Djerba (determinadas salidas de Septiembre) en tarifa extrapromo, alojamiento en habitación doble base, traslados aeropuerto-hotel-aeropuerto, seguro de viaje básico y tasas de aeropuerto. Descuento de Compra Anticipada hasta el 31/Enero ya aplicado. **Consultar precios en www.soltour.es.**

Vincci Helios Beach 4*

Todo Incluido
7 Noches, desde **Por persona** **681€**

Situación Al borde de una de las playas más hermosas de Djerba. El aeropuerto internacional de Djerba es a 32 km, Midoun está a 10 km y el zoco de Houmt a 25 km.
Habitaciones 354 repartidas del siguiente modo: 112 en el bloque central, 6 Menzels con 32 habitaciones por Menzel , distribuidas alrededor de un patio con jardín y 9 bungalows cerca del mar con piscina privada de relajación con un total de 50 habitaciones. Todas ellas equipadas con baño con bañera, secador de pelo, TV vía satélite, teléfono, mini nevera, balcón o terraza y aire acondicionado.
Instalaciones y servicios Restaurante central "The Blue" donde se sirven todas las comidas, restaurante "El Sayadine" con una gran terraza con vistas a la piscina y a la playa principal del hotel, restaurante tunecino "Spices and Delights" abierto de 20:00 a 22:00 (Jueves y Domingos cerrado). Bar central "Rendez-vous" con terraza con vistas a la piscina, bar entre la piscina y la playa, bar en la playa "Golden Sand" abierto de Junio a Octubre de 10:00 a 18:00, bar "Bacchus" abierto de 18:00 a 23:00 (no incluido en el TI) y club nocturno "Venus" abierto de las 23:00 a las 02:00. Horarios así como meses de apertura sujetos a cambios por parte del hotel. Piscina central animada de agua dulce, piscina relax de agua dulce con tumbonas de lujo (sólo para clientes alojados en los bungalows), piscina infantil separada, piscina de agua dulce de 250m2 con solarium climatizado en invierno, zona de tumbonas y sombrillas gratuitas, toallas con depósito. SPA (con cargo) con: sauna, baño turco, masajes, bañera de hidromasajes, salón de belleza y peluquería. Programa de entretenimiento diurno y nocturno, teatro al aire libre, 4 pistas de tenis, actividades acuáticas (con cargo durante los meses de Junio a Octubre, según condiciones meteorológicas), gimnasio (con cargo) etc.. y miniclub para los niños de 4 a 12 años.

El precio "Desde" incluye: Ida y vuelta en vuelo especial desde Valencia a Djerba (determinadas salidas de Septiembre) en tarifa extrapromo, alojamiento en habitación doble base, traslados aeropuerto-hotel-aeropuerto, seguro de viaje básico y tasas de aeropuerto. Descuento de Compra Anticipada hasta el 31/Enero ya aplicado. **Consultar precios en www.soltour.es.**

Royal Garden Palace 5*

Todo Incluido
7 Noches, desde
Por persona
1.094€

Situación Rodeado de 20,000m² de jardín y en primera línea de playa. A 6km del centro de Midoun a 18 km de Houmt Souk y a 25 km del aeropuerto de Djerba.
Habitaciones 288, todas ellas equipadas con baño completo, secador de pelo y albornoz, TV vía satélite, teléfono, mini nevera, caja fuerte electrónica, aire acondicionado/calefacción central y balcón o terraza.
Instalaciones y servicios Restaurante principal "Guellela", restaurante tunecino "El Mayda", restaurante italiano "Don Chichio" (abierto sólo durante la temporada de verano), restaurante mediterráneo "Pecheur" (abierto del 15/06 al 15/09), lobby lounge bar, piano bar, cafetería de estilo árabe, bar en la zona de la piscina, snackbar (sólo en verano) y restaurante/bar "Maya" en la zona de la playa (sólo en verano). Además dispone de piscina exterior, piscina infantil y piscina cubierta con bañera de hidromasaje, tumbonas, toallas y sombrillas gratuitas junto a la piscina. Miniclub y parque infantil, deportes y actividades variadas como tenis de mesa, dardos, bolos, 4 pistas de tenis de arcilla iluminadas (con cargo adicional) además material disponible en recepción (con depósito), programa de entretenimiento diurno para adultos y niños y shows y música en vivo por las noches (varias veces a la semana). SPA(con cargo) con los siguientes servicios: hammam, sauna, salón de belleza, peluquería y gimnasio.

El precio "Desde" incluye: Ida y vuelta en vuelo especial desde Valencia a Djerba (determinadas salidas de Septiembre) en tarifa extrapromo, alojamiento en habitación doble base, traslados aeropuerto-hotel-aeropuerto, seguro de viaje básico y tasas de aeropuerto. Descuento de Compra Anticipada hasta el 31/Enero ya aplicado. **Consultar precios en www.soltour.es.**

Welcome Meridiana Djerba 4*

Todo Incluido
7 Noches, desde
Por persona
757€

Situación En primera línea de playa, a 22 km de Houmt Souk y 32 km del aeropuerto.

Habitaciones 457 repartidas entre el edificio principal, 04 Menzels y el nuevo edificio. En el edificio principal hay 171, los 4 Menzels se encuentran en el corazón de un jardín, con vistas al jardín, piscina o al mar. Y en el nuevo edificio, que es el que se encuentra más próximo a la playa, se encuentran 150 superiores. Todas ellas equipadas con baño con ducha o bañera italiana, secador de pelo, TV vía satélite, teléfono, conexión Wi-Fi, mini-nevera, aire acondicionado y calefacción y balcón o terraza.

Instalaciones y servicios Restaurante central, temático tunecino, temático con especialidades a base de pescado y marisco, restaurante en la zona de la piscina y en la playa. Bar central en la zona de recepción, bar en la zona de la piscina, bar en la playa y café Maure. Piscina exterior de agua dulce, piscina con toboganes durante el verano, piscina infantil y piscina cubierta climatizada durante el invierno, sombrillas y tumbonas tanto en la zona de la piscina como en la playa sin cargos, toallas con depósito. Miniclub para niños de 4 a 12 años. Variedad de espectáculos en el anfiteatro del hotel. 5 pistas de tenis (3 de arcilla y 2 de cemento), campo de fútbol de cuarta generación, pista de baloncesto, 4 pistas de petanca, ping-pong, 1 campo de minigolf, gimnasio frente a la playa etc..Centro Wellness (con cargo). Conexión Wi-Fi (si cargo) en el Café Maure, en el bar central y en las terrazas y bares alrededor de la piscina y 6 tiendas.

El precio "Desde" incluye: Ida y vuelta en vuelo especial desde Valencia a Djerba (determinadas salidas de Septiembre) en tarifa extrapromo, alojamiento en habitación doble base, traslados aeropuerto-hotel-aeropuerto, seguro de viaje básico y tasas de aeropuerto. Descuento de Compra Anticipada hasta el 31/Enero ya aplicado. **Consultar precios en www.soltour.es.**

Circuitos

Desierto y Playa

Según Programa
7 Noches, desde | **Por persona** **1.049€**

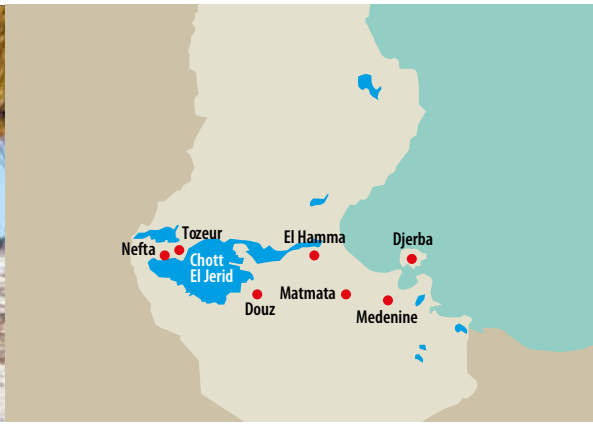

Día 1 - Miércoles. Ciudad de origen, Djerba Llegada y traslado al hotel en Djerba o Zarzis. Cena y alojamiento.

Día 2 – Djerba, Medenine, Matmata, Douz (240 Km Carretera Nacional). Desayuno en el hotel y salida de Djerba por la calzada romana en dirección Medenine para llegar a Om Tameur – visita de las ghorfas, continuación hasta Matmata, parada para ver los paisajes lunares de la cadena de Dhahar y visita de una casa troglodita escavada bajo tierra. Almuerzo y continuación hacia Douz, la puerta del desierto. Llegada y acomodación en el hotel. Tiempo libre a disposición de los Sres. clientes, con posibilidad realizar opcionalmente un paseo al lomo de un dromedario. Cena y alojamiento en el hotel.

Día 3 – Douz, Kébili, Chott Eljerid, Nefta, Tozeur Desayuno en el hotel y salida hacia el centro de la ciudad de Douz, la cual tiene el mayor centro de artesanía del desierto tunecino (tiempo libre). A continuación salida hacia Zaafrane y Sabria para ver de cerca el avance del Sahara. Regreso al hotel para almuerzo. A continuación salida hacia Tozeur cruzando el Chott el Jerid con varias paradas en Bechri para ver las dunas petrificadas y el gran lago salado famoso por sus espejismos y sus efectos y color, Continuaremos en dirección Nefta para visitar su famosa Corbeille, verdadero milagro del desierto, sorprendentemente verde en un ambiente muy austero. Acomodación en el hotel en Tozeur, cena y alojamiento.

Día 4 – Tozeur, Oasis de Montañas (160 km de la carretera nacional) Desayuno en el hotel y salida en 4×4 hacia las fronteras argelinas para visitar: Chebika, el pueblo de piedras y tierra donde las palmeras crecen entre manantiales y cascadas. Tamerza que sorprenderá con sus verdes paisajes regados por manantiales naturales y Mides, el pueblo ancla en la frontera argelina que domina un impresionante Cañón. Regreso al hotel para el almuerzo. Por la tarde de nuevo en 4×4 realizaremos la visita del lugar donde se filmó la película Star Wars. Regreso, cena y alojamiento.

Día 5 - Tozeur, Chott el Jerid, El Hamma, Djerba Desayuno en el hotel y visita guiada por el casco viejo de Tozeur conocida por su arquitectura de ladrillo cocido, tiempo libre en el centro de la ciudad. Opcionalmente podrán realizar un paseo en carruaje tirado por caballos por el oasis de Tozeur. Almuerzo en el hotel. Por la tarde salida hacia Djerba con una parada en el Hamma. Regreso a Djerba en ferry desde El Djorf a Ajim. Acomodación en el hotel en Djerba o Zarzis, cena y alojamiento.

Día 6 y 7 - Djerba o Zarzis Estancia en el hotel en régimen de todo incluido. Días libres para disfrutar de mar y la playa.

Día 8 – Djerba, ciudad de origen Desayuno en el hotel y a la hora indicada traslado al aeropuerto y fin de nuestros servicios.

EL PRECIO INCLUYE

- Vuelos directos Valencia-Djerba-Valencia, consulte suplementos de otros aeropuertos
- Traslados según itinerario
- 3 noches de minicircuito en régimen de pensión completa
- 4 noches en Djerba o Zarzis en régimen de todo incluido
- Excursiones que se detallan en el itinerario
- Entradas necesarias durante las excursiones
- Ferry desde El Djorf a Ajim
- Guía durante las excursiones
- Seguro de viajes básico

No incluye Todo lo no claramente especificado en el apartado anterior. Excursiones y visitas indicadas como opcionales. Bebidas en las comidas y cenas. Tasas locales de hotel.

CHEBIKA

ZORRO DEL DESIERTO

MATMATA

CHOTT EL JERID

Hoteles previstos

DouZ
Hotel Sahara Douz **** o similar.

Tozeur
Hotel Ras El Ain Tozeur **** o similar.

Djerba o Zarzis
Hotel Cesar Palace Djerba,**** o similar.
Hotel Fiesta Beach Djerba **** o similar
Hotel Zita Beach Resort **** o similar
Hotel Lella Meriam**** o similar

Nota Salidas garantizadas con un mínimo de 4 pasajeros. Existe la posibilidad de que se altere el itinerario y/o establecimiento incluidos., conservando siempre el contenido del mismo y las categorías hoteleras. El nombre de los hoteles se indicará unos días antes de la salida de su viaje.

Seguro de Viaje

Se establece una franquicia de 45€ a cargo de los asegurados en todos y cada uno de los servicios sanitarios que se le otorgan.

EL SEGURO OPCIONAL ACUMULA LAS PRESTACIONES DEL SEGURO INCLUIDO Y NO TENDRA QUE PAGAR NINGUNA FRANQUICIA

Soltour ha formalizado con EUROP ASSISTANCE la póliza nº 2RR,, en beneficio de todos sus clientes, sin coste adicional para los mismos; El resumen de las garantías aseguradas se encuentran a su disposición en el cuadro inferior. Válido para estancias de máximo 30 días (desde el día de inicio del viaje hasta día de regreso al lugar de origen). Consulten prima para estancias superiores. Las garantías incluidas en su seguro de viaje tomarán efecto desde el momento de la salida del viaje, hasta el momento de finalizacion del mismo.

Garantías aseguradas por persona y viaje	Incluido Póliza 2RR	Opcional Completo Póliza 2RV	Opcional Sólo Anulación Póliza 2RP	Opcional Sólo Asistencia Póliza 2RT
Traslado o repatriación (en medio aéreo ordinario), en caso de enfermedad o accidente del Asegurado desplazado (1)	Incluido	Incluido		Incluido
Repatriación del Asegurado fallecido (1)	Incluido	Incluido		Incluido
Traslado o repatriación de acompañantes y/o menores/discapacitados en caso de repatriación del Asegurado (1)	Incluido	Incluido		Incluido
Regreso anticipado por enfermedad grave, accidente grave o fallecimiento de un familiar (1)	Incluido	Incluido		Incluido
Desplazamiento para un familiar o acompañante (1)	Incluido	Incluido		Incluido
Gastos de estancia para un familiar o acompañante por hospitalización del Asegurado	Hasta 95 € por dia (maximo 10 dias)	Hasta 120 € por dia (maximo 10 dias)		Hasta 120 € por dia (maximo 10 dias)
Gastos médicos en destino	Hasta 2.000 € (franquicia 45€)	Hasta 15.000 €		Hasta 15.000 €
Gastos odontológicos de urgencia	Hasta 30 €	Hasta 120 €		Hasta 120 €
Gastos de prolongación de estancia en hotel del Asegurado (por prescripción facultativa)	Hasta 95 € por dia (maximo 10 dias)	Hasta 120 € por dia (maximo 10 dias)		Hasta 120 € por dia (maximo 10 dias)
Transmisión de mensajes urgentes	Incluido	Incluido		Incluido
Envío de medicamentos al extranjero	Incluido	Incluido		Incluido
Servicio de información para viajes al extranjero	Incluido	Incluido		Incluido
Gastos de defensa legal fuera de su país de residencia habitual	Hasta 600 €	Hasta 900 €		Hasta 900 €
Indemnización por pérdida de enlaces		Hasta 120 €		Hasta 120 €
Pérdida de pasaporte en el extranjero		Hasta 60 €		Hasta 60 €
Indemnización por interrupción de vacaciones en caso de repatriación del Asegurado		Hasta 600 €		Hasta 600 €
Equipajes				
Indemnización por pérdida, robo o destrucción del euipaje	Hasta 300 €	Hasta 800 €		Hasta 800 €
Demora en la entrega de equipajes: reembolso de la compra de artículos de primera necesidad	Hasta 90 €	Hasta 150 €		Hasta 150 €
Envío de objetos robados, extraviados o perdidos durante el viaje al domicilio del asegurado	Incluido	Incluido		Incluido
Responsabilidad civil				
Responsabilidad Civil Privada	Hasta 6.000 €	Hasta 60.000 €		Hasta 60.000 €
Accidentes personales (Quedan excluídos los pasajeros menores de 14 años y mayores de 65 años)				
Capital de accidente en viaje por fallecimiento		Hasta 12.000 €		Hasta 12.000 €
Capital de accidente en viaje por invalidez		Hasta 12.000 €		Hasta 12.000 €
Capital de accidente en viaje en Medio de Transporte Público		Hasta 60.000 €		Hasta 60.000 €
Anulación				
Reembolso de los gastos de penalización por anulación de viaje por causas especificadas en la poliza general		Hasta 1.800 €	Hasta 1.800 €	

(1) Estas coberturas se facilitarán únicamente desde/hasta el punto de origen contratado.

La garantía de anulación solo tendrá validez si transcurren al menos 72 horas entre la contratación de la póliza y el hecho generador de la cancelación del viaje.

Notificacion de siniestros (+34) 91 536 82 79

El asegurado deberá llamar a EUROP ASSISTANCE cuando se produzca alguno de los hechos objeto de las prestaciones garantizadas por estas pólizas, desde el lugar del extranjero donde se encuentre.
El asegurado indicará a EUROP ASSISTANCE los siguientes datos:

- 1.- Nombre del asegurado siniestrado y expediente de la reserva.
- 2.- Número de póliza contratada.
- 3.- Lugar y número de teléfono donde se encuentra el siniestrado.
- 4.- Descripción del problema planteado.

EUROP ASSISTANCE no se hará cargo de ningún siniestro que no le haya sido comunicado en destino y aceptado por ellos.

Reembolsos

Toda solicitud de reembolso deberá ser tramitada directamente por el propio cliente a Europ Assistance (a traves de su web www. europ-assistance.es, accediendo a "reembolso on line")y no a la Agencia minorista ni a Soltour, quienes carecen de potestad decisoria sobre la concesión de la indemnización. La solicitud deberá ir acompañada de la documentación acreditativa escaneada.

Seguro incluido y Seguro opcional

Se excluyen las enfermedades preexistentes a la fecha de inicio del viaje, o enfermedades crónicas. Se excluyen los accidentes derivados de la práctica de deportes o actividades peligrosas, las lesiones producidas por exposición prolongada al sol y picaduras de insectos. Para reclamar cualquier gasto ocasionado en destino y cubierto por este seguro, es imprescindible que conserve su billete de viaje.

europ assistance
you live we care

Este resumen de garantías es a título informativo, no sustituyendo a las condiciones generales de la póliza (en poder del tomador y de EUROP ASSISTANCE), que prevalecerán en caso de discrepancia y que podrán consultar directamente en nuestra web "**www.soltour.es**". En caso de cancelar una reserva para la que se hubiese contratado este servicio, no se reembolsará el importe correspondiente al seguro opcional.

Proteja aún más sus Vacaciones

Opcional Completo	Opcional Sólo Anulación	Opcional Sólo Asistencia
15 euros por persona	12 euros por persona	9 euros por persona

Obligatorio facilitar número de DNI o pasaporte en el momento de la contratación del seguro.

Condiciones Generales del Viaje Combinado

INFORMACIÓN PRECONTRACTUAL Los programas de viaje incluidos en este catálogo, así como las ofertas especiales de dichos programas que se emitan en un futuro, se encuentran sujetos al real decreto Legislativo 1/2007, de 16 de noviembre por el que se aprueba el texto refundido de la Ley General para la defensa de los Consumidores y Usuarios y otras leyes complementarias.

ORGANIZACIÓN La organización de este viaje combinado ha sido realizada por Viajes Soltour S.A., CIF: A-30346753, con domicilio en Sta. Catalina, 3. 4ª de Murcia. Código de Identificación: C.I.MU.003.M-m. El precio del viaje combinado ha sido calculado en base a los tipos de cambio de moneda, tarifas de transporte, coste del carburante y tasas e impuestos aplicables o vigentes en la fecha de edición del presente programa. Cualquier variación del precio de los citados elementos podrá dar lugar a revisión del precio final del viaje combinado. Los precios y condiciones no son aplicables para colectivos de más de 9 plazas, ya se realicen en una misma reserva o en varias. En estos casos consulten los precios y las condiciones para grupos, ya que además los hoteles pueden no admitir reservas de menores de edad no acompañados por sus padres (estudiantes, etc.). Pudiendo rechazar el hotel la reserva por dicho motivo. Soltour pone en conocimiento de los clientes, que en los circuitos publicados, se reserva el derecho de alterar en destino el orden del recorrido del viaje, modificar la hora de salida, utilizar taxis o microbuses con el fin de reunir a todos los pasajeros en un punto común de la ruta, sin que ello justifique reclamación alguna.

INSCRIPCIÓN En el acto de la inscripción de la reserva, la agencia requerirá del viajero el importe necesario para la consecución de los servicios solicitados, en función de las condiciones establecidas a Soltour por los prestadores de los servicios, no debiendo ser inferior, en ningún caso, al 40% del importe total del viaje. Expidiendo en ese momento, el correspondiente recibo a favor del viajero y usuario, en el que se especificará, además del importe anticipado por el viajero, el del precio total del viaje combinado solicitado. El importe restante deberá abonarse al menos diez días antes de la fecha de salida, salvo indicación expresa de otro plazo. De realizarse la inscripción dentro de los plazos en los que los prestadores de servicios soliciten su total desembolso, deberá abonar el importe total en el mismo momento de la inscripción. Por causa justificada, a petición del prestador del servicio, los plazos de pago antes indicados podrán modificarse, incluyendo dicha modificación, la posibilidad de anticipar la fecha de pago. De no procederse al pago de los anticipos y/o del precio total del viaje en las condiciones señaladas, se entenderá que el viajero desiste del viaje solicitado siéndole de aplicación las condiciones previstas a este efecto.

NÚMERO MÍNIMO DE INSCRIPCIONES En los casos que el Organizador condicione, y así lo especifique expresamente, la viabilidad de la oferta de viaje combinado a contar con un mínimo de participantes y por no alcanzarse ese número, se produzca la anulación del viaje, el usuario tendrá derecho exclusivamente al reembolso del total del precio o de las cantidades anticipadas, sin que pueda reclamar cantidad alguna en concepto de indemnización y/o compensación, siempre y cuando dicha cancelación le haya sido comunicada por escrito al viajero al menos:

- Veinte días naturales antes del inicio del viaje combinado, según la información contenida en el programa, en el caso de los viajes de más de seis días de duración.

- Siete días naturales antes del inicio del viaje combinado, según la información contenida en el programa, en el caso de los viajes de entre dos y seis días de duración.

- Cuarenta y ocho horas antes del inicio del viaje combinado, según la información contenida en el programa, en el caso de viajes de menos de dos días de duración.

A tal fin, ver la información de cada viaje contenida en este folleto.

Los vuelos especiales chárter están sujetos a la inscripción de un mínimo de 30 plazas.

DESISTIMIENTO DEL VIAJERO En cualquier momento anterior al inicio del viaje combinado el viajero podrá resolver el contrato de viaje combinado, pero deberá pagar una penalización a Soltour por los siguientes conceptos que a continuación se indican:

- COSTES ACUMULABLES DE GESTIÓN Y DE ANULACIÓN.

- Costes de Gestión por reserva, por modificación total * o cancelación de los servicios solicitados, se aplicarán en función del tiempo transcurrido desde el alta de la reserva, según el siguiente escalado:

DESDE EL ALTA DE LA RESERVA	Hasta las 72 hrs.** posteriores	SIN GASTOS
	A partir de 72 hrs.* y hasta 7 días naturales	30 €
	Más de 7 días naturales	60 €

* Modificaciones totales: cambio de todos los nombres de la reserva, cambio de destino, cambio de la fecha de salida y regreso del viaje y cambio de tipo de venta.

** Las reservas confirmadas entre 7 días y 2 días antes de la fecha de inicio del viaje, dispondrán de 24 horas para cancelar sin gastos. Transcurrido dicho plazo se aplicarán los gastos de gestión arriba indicados más los gastos de cancelación. Dentro de las 48 horas anteriores a la fecha de inicio del viaje se aplicarán los gastos generales.

- Costes de cancelación, si los hubiere:

En el caso de que alguno de los servicios contratados y anulados estuviera sujeto a condiciones económicas especiales de contratación, tales como fletes de aviones, buques, tarifas especiales, hoteles en periodos de ferias locales, entradas a espectáculos, etc., se aplicarán los gastos de anulación por desistimiento que puedan corresponder, sirviendo como ejemplo, pero no limitado a los casos que a continuación se indican:

Plazas Aéreas: La emisión de los billetes de línea regular conlleva el 100% de gastos del importe de la plaza aérea. La anulación de plazas en vuelos especiales puede conllevar hasta el 100% de gastos, en función de la fecha de salida con respecto a la fecha de anulación, dicho plazo será debidamente especificado en las condiciones particulares de cada reserva.

Plazas Hoteleras: Con menos de 7 días de antelación conlleva: el importe total de las primeras una o dos noches. En fechas de temporada alta como Navidad, Fin de Año, Semana Santa, etc algunos hoteles aplican penalizaciones superiores. Consulte en cada caso.

Circuitos o Cruceros: la anulación de estos servicios conlleva: entre 24 y 13 días de antelación a la salida, el 25% de su importe; entre 12 y 6 días de antelación a la salida un 50% y con menos de 5 días de antelación el 100%. En todos los supuestos prevalecerán las condiciones particulares de cancelación de cada servicio.

COSTES BASADOS EN LA ANTELACIÓN DE LA RESOLUCIÓN

- el 5% del total del viaje si el desistimiento se produce con más de diez días y menos de quince de antelación a la fecha de comienzo del viaje;

- el 15% con más de 2 días y menos de once ,

- y el 25% dentro de los dos días anteriores a la salida.

La cancelación producida el mismo día, o la no presentación a la salida, no tendrá derecho a devolución alguna de la cantidad abonada (gastos 100%).

En caso de abandono del establecimiento antes de la fecha contratada, o no utilización voluntaria por parte del viajero de algún servicio contratado, Soltour no se compromete a efectuar devolución alguna.

Estos importes son acumulables.

Seguro opcional: Este servicio es no anulable, con lo que conlleva el 100% de su importe total desde el mismo día de su contratación.

NOTA Todos los periodos indicados se entienden como días hábiles de la localidad de salida del viaje.

Cualquier aumento en el tipo de cambio, tarifas de transporte, coste del carburante y tasas e impuestos calculados para la confección de este folleto, podrá dar lugar a la revisión del precio final del viaje, en los importes estrictos de las variaciones de precio aludidas. La revisión de precios al alza podrá realizarse como máximo antes de los 20 días naturales antes del inicio del viaje combinado. Estas modificaciones se notificarán al viajero de forma clara y compresible, con una justificación de este incremento.

Si el aumento de precio mencionado excede del ocho por ciento del precio total del viaje combinado, el viajero podrá, en un plazo de 48 horas, aceptar el cambio propuesto o resolver el contrato sin pagar penalización. En el supuesto de que el viajero no notifique su decisión en el plazo indicado se entenderá que opta por resolver el contrato sin penalización alguna. En caso de resolución por el viajero del contrato de viaje combinado se reembolsará todos los pagos realizados por el viajero y, en cualquier caso, en un plazo no superior a catorce días naturales a partir de la fecha de resolución del contrato.

Soltour se reserva el derecho de modificar en cualquier momento, los precios o itinerarios de las estancias o circuitos que figuran en el presente folleto, como consecuencia de las posibles variaciones en los costes o de situaciones imprevistas. Cuando concurran tales causas, antes de la confirmación de los servicios, el viajero podrá desistir de su petición sin penalización alguna, o aceptar el nuevo precio.

La confirmación de los servicios solicitados, salvo circunstancias especiales, se verificará de ordinario en los siguientes plazos aproximados:

- 2 días hábiles en España.

- 3 días hábiles en el resto de Europa y Africa.

- 4 días hábiles en el Caribe.

OBLIGACIÓN DEL VIAJERO DE COMUNICAR FALTA DE CONFORMIDAD DE LA EJECUCIÓN DEL VIAJE COMBINADO.

El viajero deberá informar al organizador o, en su caso, al minorista, sin demora indebida, de cualquier falta de conformidad que observe durante la ejecución de un servicio de viaje incluido en el contrato. Dicha comunicación se realizará preferentemente "in situ" al representante de Soltour en destino según consta en la documentación del viaje o, en otro caso, a la mayor brevedad posible, por escrito o en cualquier otra forma en que quede constancia, a Soltour o al detallista y, en su caso, al prestador del servicio de que se trate.

En el caso de que las soluciones arbitradas por Soltour no sean satisfactorias para el viajero, éste dispondrá del plazo de un mes para reclamar ante la detallista.

PRESCRIPCIÓN DE ACCIONES No obstante lo dispuesto en el apartado precedente, el plazo de prescripción de las acciones derivadas de los derechos reconocidos en el texto refundido de la Ley General para la defensa de los Consumidores y Usuarios y otras leyes complementarias será de dos años, según queda establecido en el Articulo 164 de la citada Ley.

DOCUMENTACIÓN Los documentos de todos los pasajeros (niños incluidos) deberán estar en regla. Es obligación del pasajero comprobar que la documentación que porta es la reglamentaria del lugar que va a visitar. Los menores de 18 años deben llevar un permiso firmado por sus padres o tutores. En caso de ser rechazada la documentación o denegado el embarque, VIAJES soltour, S.A. no será responsable de los gastos adicionales, ni hará devolución; y se reserva el derecho de no aceptar reservas que hagan suponer que el viaje no tiene fines turísticos (inmigración, etc.).

GARANTÍAS

- Viajes Soltour, S.A. tiene suscrito una garantía de protección frente a la insolvencia con la compañía Seguros Catalana Occidente Sociedad Anónima de Seguros y Reaseguros, dirección Av. Alcalde Barnils, 63 – Sant Cugat, Barcelona - 08174 .

- Viajes Soltour, S.A. tiene suscrito un seguro de responsabilidad civil que cubre los riesgos del ejercicio de su actividad con la compañía Zurich Insurance PLC Sucursal en España, dirección Calle Agustín de Foxa, 27 – Planta 5, Madrid - 28036.

SEGUROS La responsabilidad de la agencia de viajes organizadora de este programa y emergente de las obligaciones asumidas, se encuentra garantizada por un seguro de responsabilidad civil con la Compañía Europ Assistance, poliza: España 2NJ y resto de Europa y África 2RR, en los términos de la legislación en vigor.

La agencia dispone de la venta de seguros que podrán ser adquiridos en función del viaje para garantía de situaciones de asistencia y gastos de cancelación.

En los catálogos/programa, los viajes incluyen un seguro que garantiza las coberturas indicadas (consulte apartado de seguros).

ERRORES DE TRANSCRIPCIÓN. La reemisión de un billete electrónico de línea regular, por error en la transcripción del nombre y/o apellidos de los clientes, estará sujeta a las condiciones de las tarifas aéreas, generando un mínimo de 20 euros de gastos de gestión.

HOTELES

· Algunos establecimientos hoteleros podrán requerir al cliente la presentación de una tarjeta de crédito como garantía de pago de extras.

·Algunos establecimientos hoteleros podrán cobrar directamente al cliente final un impuesto extraordinario en concepto de tasa ecológica o local.

·Habitaciones: Las dobles podrán tener dos camas separadas o cama matrimonial (sujetas a la disponibilidad de cada hotel). Las terceras personas y los niños que compartan habitación se alojarán habitualmente en sofá cama o cama supletoria o incluso compartiendo camas existentes, ya que en la mayoría de los hoteles no existen verdaderas habitaciones triples/cuádruples. Los clientes deben tener en cuenta que acomodar a terceras y cuartas personas dentro de una misma unidad, reduce considerablemente el espacio.

·En los hoteles las entradas, por norma general, se efectuará siempre después de las 15:00 hrs y las salidas deberán ser antes de las 12:00 hrs (aunque pueden variar según el criterio del establecimiento). Si la llegada al hotel es posterior a las 21:00 hrs, el primer servicio será alojamiento, sin que ello de derecho a reembolso alguno de la cena no disfrutada. Dependiendo del horario de salida de su vuelo de regreso, no tendrán incluido el desayuno del último día, sin derecho a reembolso alguno.

ERRATAS Las modificaciones o erratas que se puedan producir después de la impresión de este catálogo, aparecerán publicados en la página web: www.soltour.es

VIGENCIA La vigencia de las condiciones generales será del 01/11/2019 al 31/10/2020.

FECHA DE EDICIÓN: 15/Diciembre/2019.

Más información en: **www.soltour.es**

CHECKIN
HOTELES

Checkin Djerba Bakour Splash 4*

www.checkinhoteles.com